



YAMAHA

TEILE KATALOG

XJ900F'92(4BB2)

GERMANY

2248B-332G1

B1

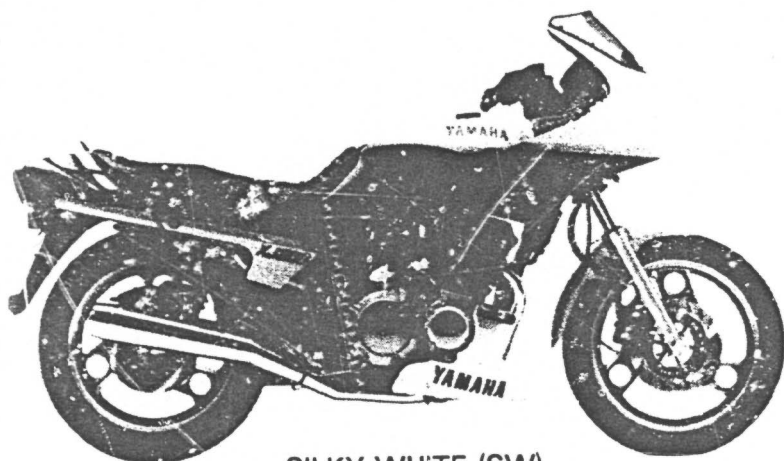

SILKY WHITE (SW)

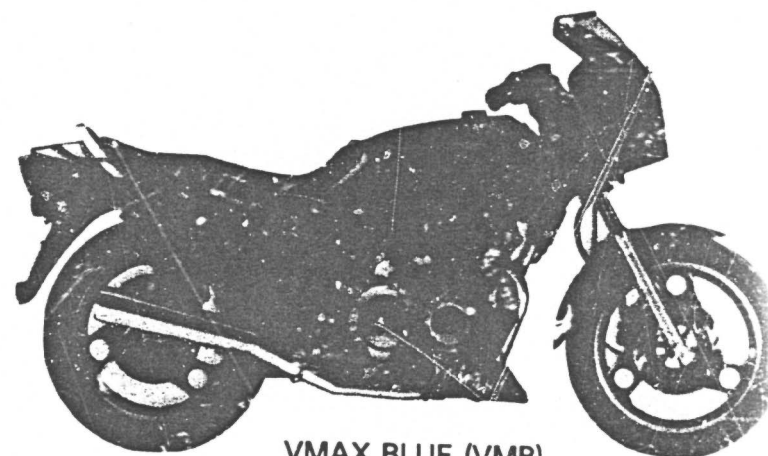

VMAX BLUE (VMB)

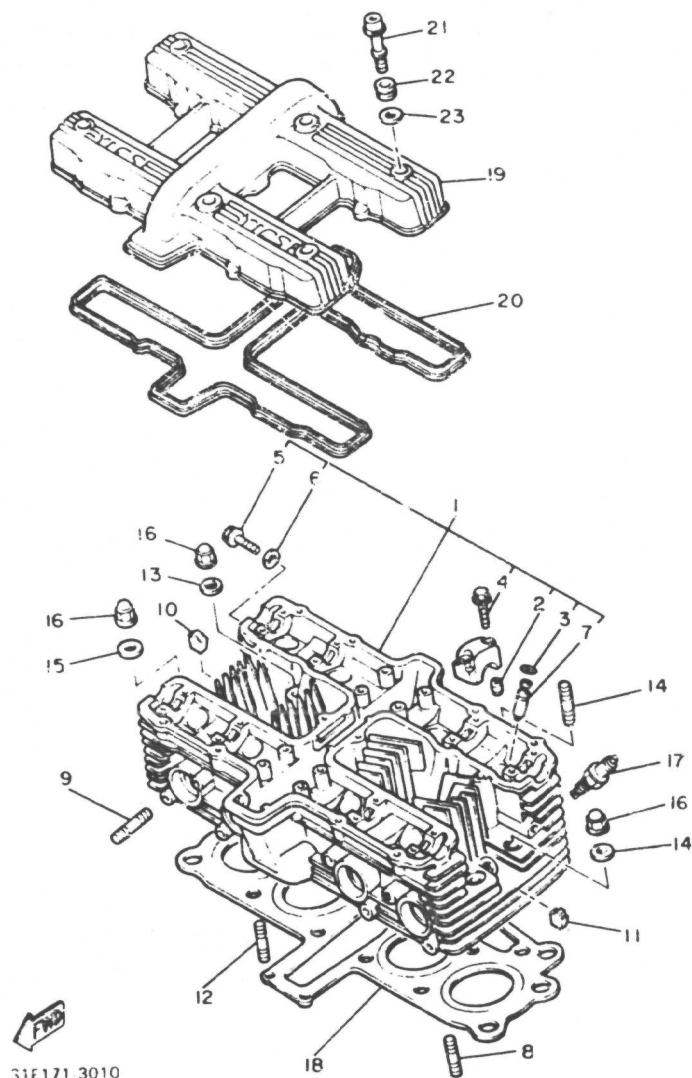

31F171 3010

FIG. 1 ZYLINDERKOPF

REF. NR.	TEILE-NR.	BEZEICHNUNG	STCK.	BEMERKUN
1	31A-11101-01	ZYLINDERKOPF	1	
2	99510-08016	„PASSTIFT	16	
3	93440-12052	„SPRENGRING	8	
4	90105-06153	„SCHRAUBE, mit scheibe	24	
5	90153-06029	„SECHSKANTSCHRAUBE	1	
6	90430-06014	„DICHTUNG	1	
7	4H7-11133-10	„FUHRUNG, einlassventil	8	
8	95611-06625	STEBBOLZEN	2	
9	90116-06466	STEBBOLZEN	8	
10	434-11161-00	ABSORBER 1	8	
11	4H7-11161-00	ABSORBER 1	14	
12	95611-06630	STEBBOLZEN	2	
13	95621-08330	STEBBOLZEN	2	
14	90201-10131	UNTERLEGSCHIBE	10	
15	90201-10128	UNTERLEGSCHIBE	2	
16	90176 10049	KRONENMUTTER	12	
17	94701-00219	ZUNDKERZE (NGK BPR8ES)	4	
18	58L-11181-00	DICHTUNG, zylinderkopf 1	1	
19	42N-11191-00	DECKEL, zylinderkopf 1	1	
20	31A-11193-00	DICHTUNG, zyl. kopfdeckel 1	1	
21	90109-064F0	SCHRAUBE	6	
22	2GH-1111G-00	GUMMILAGER 1	8	
23	90209-11262	SCHEIBE	6	

FIG. 2 ZYLINDER

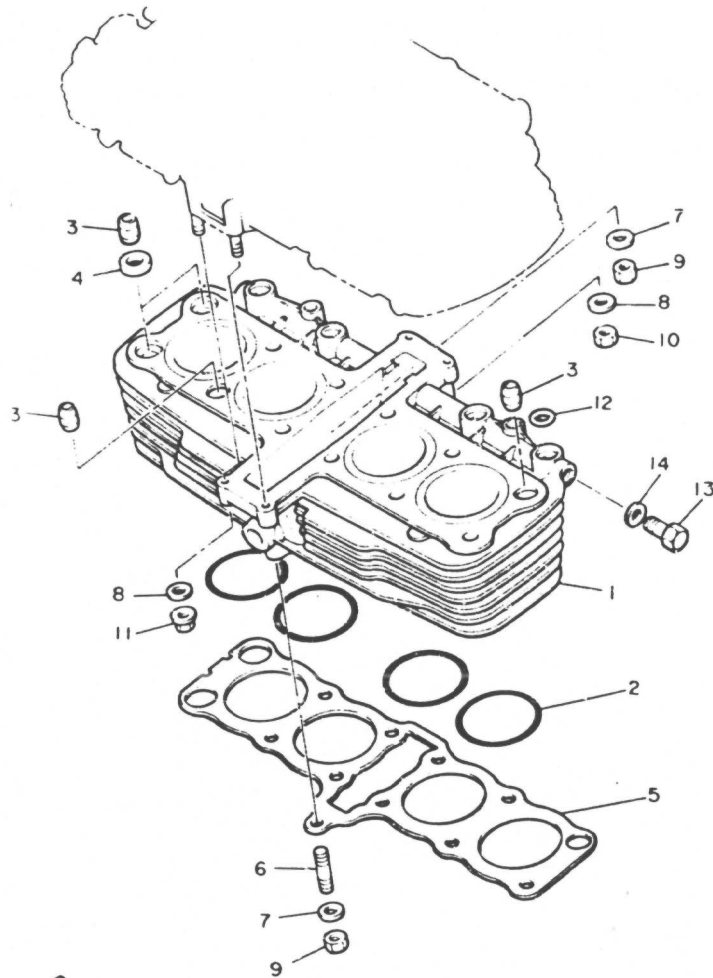

REF. NR.	TEILE-NR.	BEZEICHNUNG	STCK.	BEMERKUNG
1	58L-11310-00	ZYLINDER	1	
2	93210-71462	O-RING	4	
3	99530-14016	PASSTIFT	4	
4	90430-14131	DICHTUNG	2	
5	4BB-11351-00	DICHTUNG, zylinder	1	
6	95621-08335	STEBOLZEN	1	
7	90201-084G3	UNTERLEGSCHIBE	3	
8	92901-06600	SCHEIBE	4	
9	95311-08600	MUTTER	3	
10	95311-06600	MUTTER	2	
11	90179-06499	MUTTER	2	
12	93210-09443	O-RING	4	
13	90340-12062	VERSCHLUSSSCHRAUBE, zyl.	2	
14	90201-12790	UNTERLEGSCHIBE	2	

31F171-3020

FIG. 3 KURBELWELLE, KOLBEN

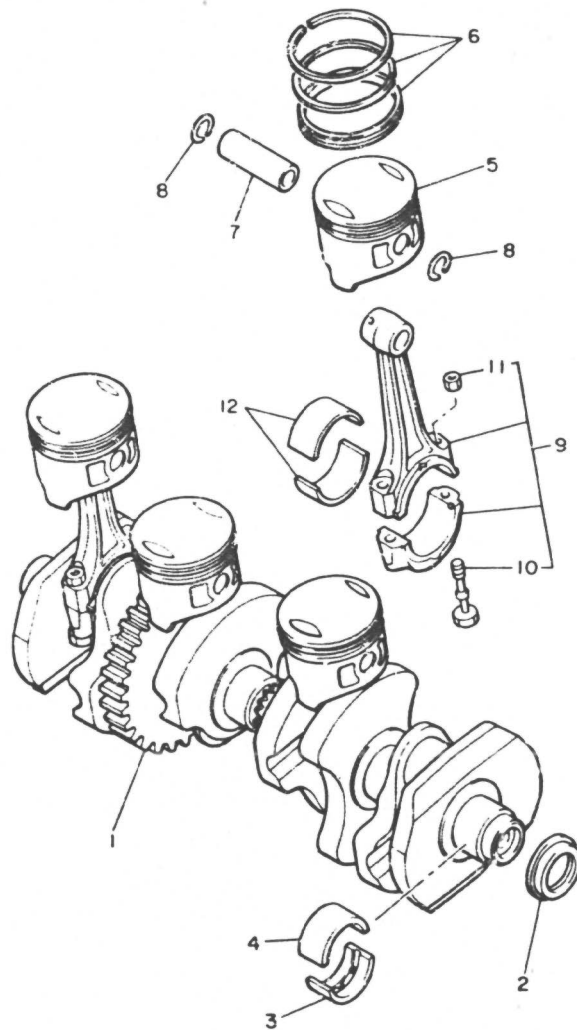

REF. NR.	TEILE-NR.	BEZEICHNUNG	STCK.	BEMERKUNG
1	31A-11411-00	KURBELWELLE	1	
2	93101-32144	WELLENDICHTRING	1	
3	4H7-11416-01	GLEITLAGER, kurbelwelle 1	5	UR BLAU
	4H7-11416-11	GLEITLAGER, kurbelwelle 1	5	UR SCHWARZ
	4H7-11416-21	GLEITLAGER, kurbelwelle 1	5	UR BRAUN
	4H7-11416-31	GLEITLAGER, kurbelwelle 1	5	UR GRÜN
	4H7-11416-41	GLEITLAGER, kurbelwelle 1	5	UR GELB
4	5G2-11418-00	GLEITLAGER, kurbelwelle 3	5	UR BLAU
	5G2-11418-10	GLEITLAGER, kurbelwelle 3	5	UR SCHWARZ
	5G2-11418-20	GLEITLAGER, kurbelwelle 3	5	UR BRAUN
	5G2-11418-30	GLEITLAGER, kurbelwelle 3	5	UR GRÜN
	5G2-11418-40	GLEITLAGER, kurbelwelle 3	5	UR GELB
5	58L-11631-00-E0	KOLBEN (STANDARD)	4	
	58L-11636-00	KOLBEN (0.50MM UG)	4	AP
	58L-11638-00	KOLBEN (1.00MM UG)	4	AP
6	58L-11610-00	KOLBENRINGSATZ (STD)	4	
	58L-11610-20	KOLBENRINGSATZ (0.50MM UG)	4	AP
	58L-11610-40	KOLBENRINGSATZ (1.00MM UG)	4	AP
7	58L-11633-00	BOLZEN, kolben	4	
8	93450-17044	SPRENGRING	8	
9	31A-11650-00	PLEUELSTANGENGRUPPE	4	
10	12R-11654-00	SCHRAUBE, pleuelstange	2	
11	90179-08327	MUTTER	2	
12	31A-11656-00	GLEITLAGER, pleuelstange	8	UR BLAU
	31A-11656-10	GLEITLAGER, pleuelstange	8	UR SCHWARZ
	31A-11656-20	GLEITLAGER, pleuelstange	8	UR BRAUN
	31A-11656-30	GLEITLAGER, pleuelstange	8	UR GRÜN

31E171-3031

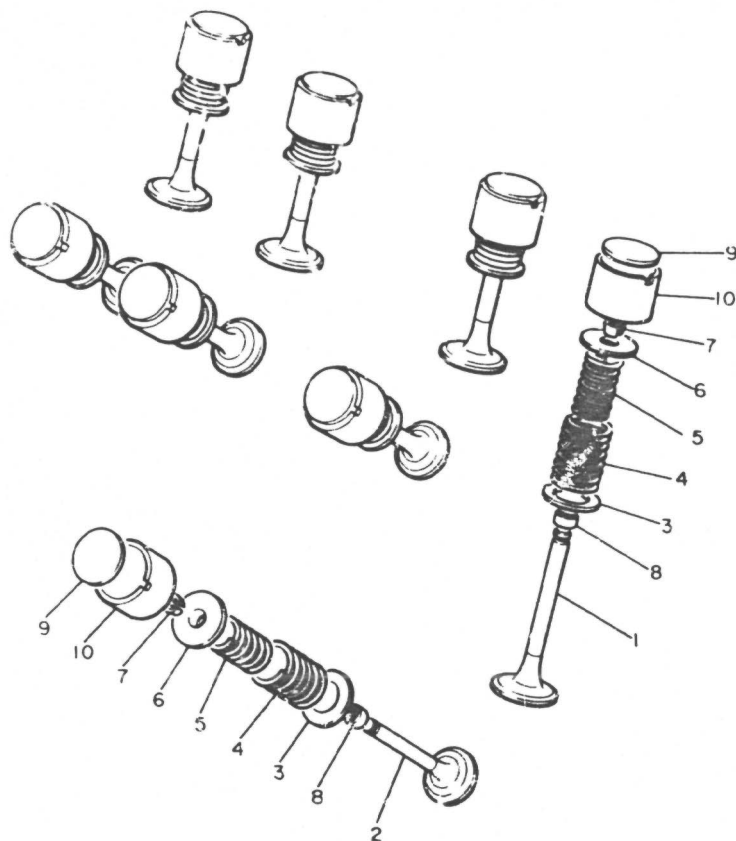

FWG
4H7110-0050

FIG. 4 VENTIL

REF. NR.	TEILE-NR.	BEZEICHNUNG	STCK.	BEMERKUNG
1	31A-12111-00	VENTIL, einlass	4	
2	31A-12121-00	VENTIL, auslass	4	
3	4H7-12116-00	SITZ, ventilfeeder	8	
4	4H7-12113-00	FEDER, ventil innen	8	
5	4H7-12114-00	FEDER, ventil aussen	8	
6	2F3-12117-00	HALTER, ventilfeeder	8	
7	1J7-12118-00	KEIL, ventil	16	
8	1J7-12119-01	DICHTUNG, ventilsitz	8	
9	1J7-12169-01	EINSTELLSTUCK (2.00)	8	UR
	1J7-12169-11	EINSTELLSTUCK (2.05)	8	UR
	1J7-12169-21	EINSTELLSTUCK (2.10)	8	UR
	1J7-12169-31	EINSTELLSTUCK (2.15)	8	UR
	1J7-12169-41	EINSTELLSTUCK (2.20)	8	UR
	1J7-12169-51	EINSTELLSTUCK (2.25)	8	UR
	1J7-12169-61	EINSTELLSTUCK (2.30)	8	UR
	1J7-12169-71	EINSTELLSTUCK (2.35)	8	UR
	1J7-12169-81	EINSTELLSTUCK (2.40)	8	UR
	1J7-12169-91	EINSTELLSTUCK (2.45)	8	UR
	1J7-12169-A1	EINSTELLSTUCK (2.50)	8	UR
	1J7-12169-E1	EINSTEKSTUCK (2.55)	8	UR
	1J7-12169-F1	EINSTELLSTUCK (2.60)	8	UR
	1J7-12169-G1	EINSTELLSTUCK (2.65)	8	UR
	1J7-12169-H1	EINSTELLSTUCK (2.70)	8	UR
	1J7-12169-J1	EINSTELLSTUCK (2.75)	8	UR
	1J7-12169-K1	EINSTELLSTUCK (2.80)	8	UR
	1J7-12169-L1	EINSTELLSTUCK (2.85)	8	UR
	1J7-12169-M1	EINSTELLSTUCK (2.90)	8	UR
	1J7-12169-P1	EINSTELLSTUCK (2.95)	8	UR

FIG. 4 VENTIL

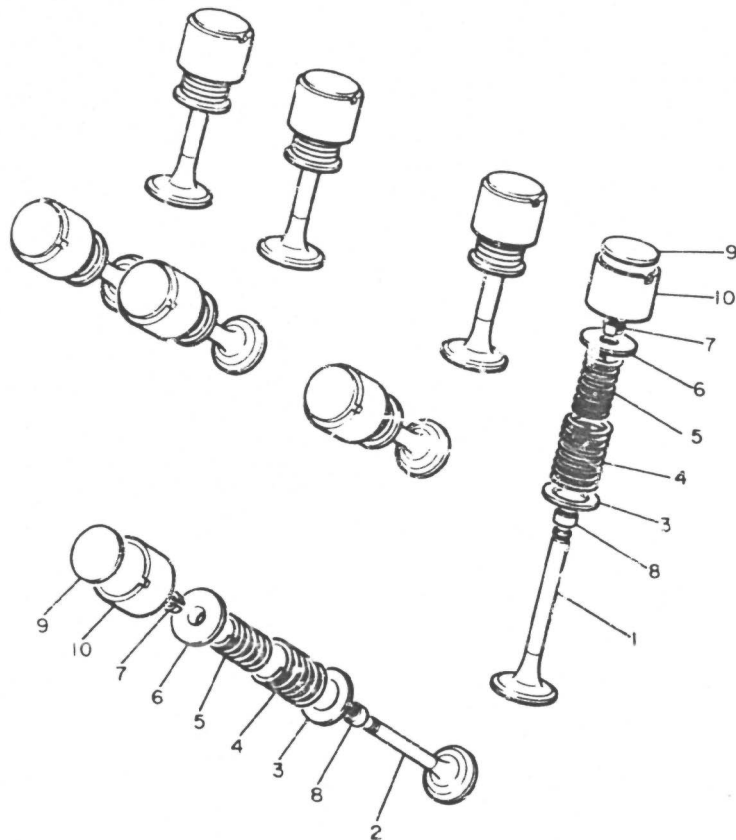

REF. NR.	TEILE-NR.	BEZEICHNUNG	STCK.	BEMERKUNG
9	1J7-12169-R1	EINSTELLSTÜCK (2.00)	8	UR
	1J7-12169-T1	EINSTELLSTÜCK (3.05)	8	UR
	1J7-12169-U1	EINSTELLSTÜCK (3.10)	8	UR
	1J7-12169-V1	EINSTELLSTÜCK (3.15)	8	UR
	1J7-12169-W1	EINSTELLSTÜCK (3.20)	8	UR
10	31A-12153-00-E0	STOSSEL, ventil	8	UR
	4H7-12153-01-J0	STOSSEL, ventil (O/S)	8	UR GREEN



4H7110-0050

FIG. 5 NOCKENWELLE • KETTE

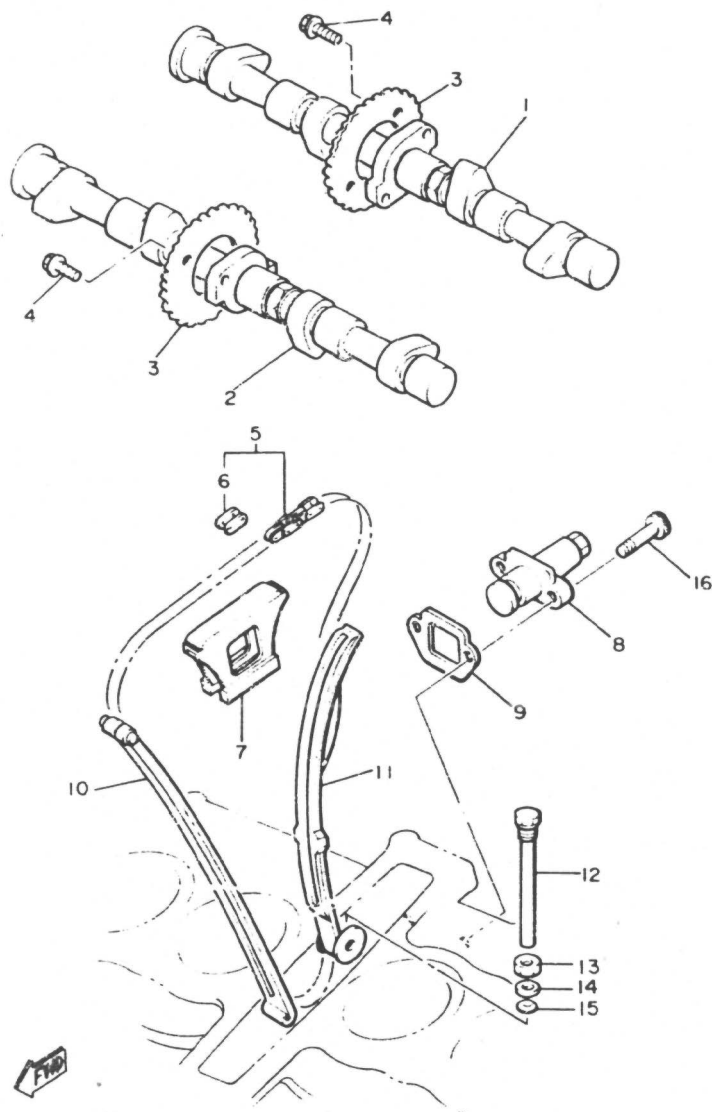

REF. NR.	TEILE-NR.	BEZEICHNUNG	STCK.	BEMERKUNG
1	31A-12171-00	NOCKENWELLE 1	1	
2	31A-12181-00	NOCKENWELLE 2	1	
3	4G0-12176-01	KETTENRAD, steuerkette	2	
4	90105-07087	SCHRAUBE, mit scheibe	4	
5	94580-58120	KETTE (DID 219FTS-120L)	1	
6	94681-01021	KETTENSCHLOSS	1	
7	4H7-12241-00	FUHRUNG, anschlag 2	1	
8	12R-12210-00	STEUERKETTENSANNER	1	
9	3YX-12213-00	DICHTUNG, spannergehäuse	1	
10	4H7-12251-00	DAMPFER, kette 1	1	
11	4H7-12252-00	DAMPFER, kette 2	1	
12	90109-10570	SCHRAUBE	1	
13	95303-10700	MUTTER	1	
14	92901-08600	SCHEIBE	1	
15	93210-08006	O-RING	1	
16	91311-06025	SCHRAUBE	2	

31F171-3040

FIG. 6 OLPUMPE

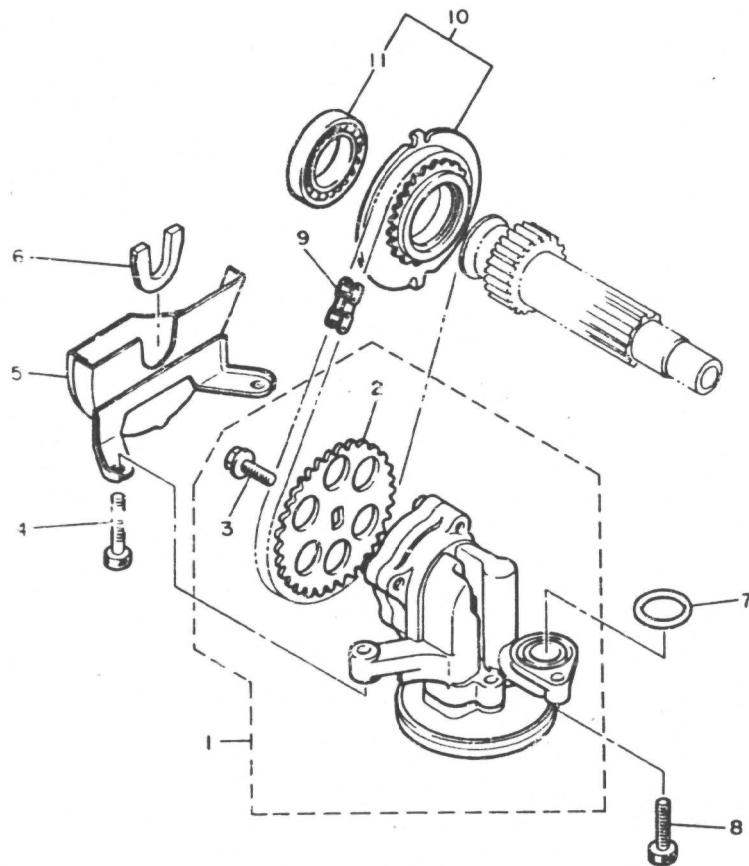

REF. NR.	TEILE-NR.	BEZEICHNUNG	STCK.	BEMERKUNG
1	5G2-13300-00	OLPUMPENEINGEIT	1	
2	5G2-13355-00	„KETTENRAD, antrieb	1	
3	90105-06154	„SCHRAUBE, mit scheibe	1	
4	90110-06035	INNENSECHSKANTSCHRAUBE	2	
5	4H7-13327-00	DECKEL, pumpenzahnrad	1	
6	4H7-13328-00	GUMMITULLE, zahnraddeckel	1	
7	93210-18319	O-RING	1	
8	91316-06025	SCHRAUBE	1	
9	94580-25062	KETTE (DID25 G2L)	1	
10	4H7-13354-00	KETTENRAD, antrieb (25Z)	1	
11	93315-23208	„LAGER, zylindrisch	1	



2HL300-7060

FIG. 7 OLKUHLER

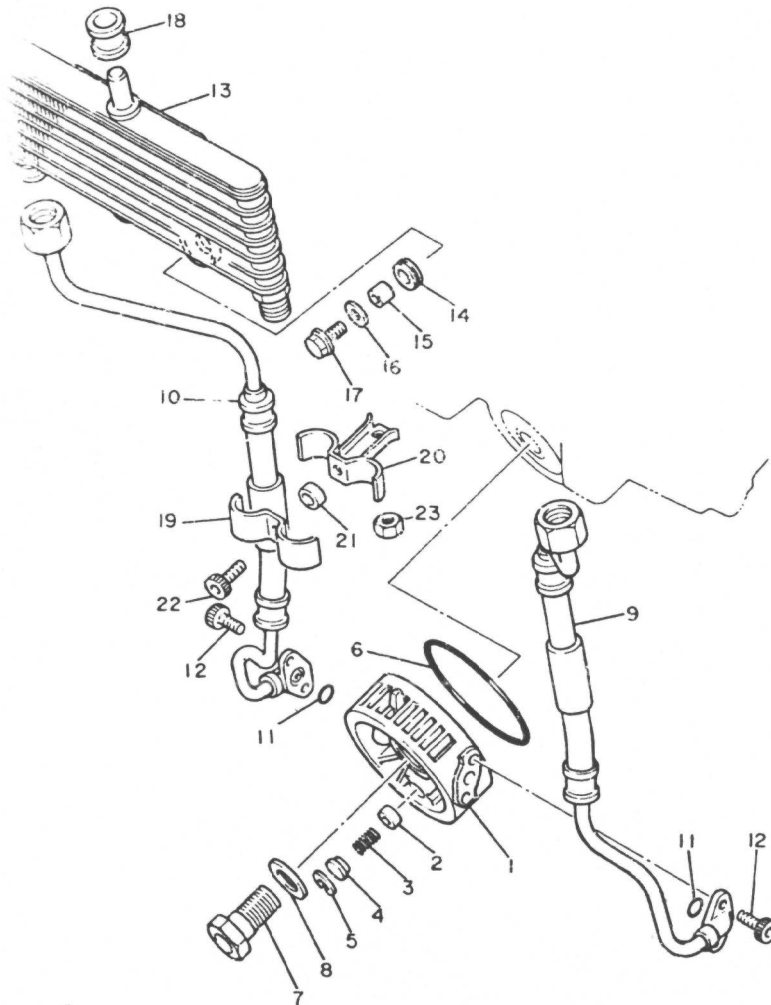

REF. NR.	TEILE-NR.	BEZEICHNUNG	STCK.	BEMERKUNG
1	5N1-13451-00	PLATTE, adapter	1	
2	2H9-13493-00	VOLLKOLBEN	1	
3	90501-12413	DRUCKFEDER	1	
4	90209-06173	SCHEIBE	1	
5	99009-17500	SPRENGRING	1	
6	93210-87723	O-RING	1	
7	90401-20089	HOHLSCHRAUBE	1	
8	90201-25526	UNTERLEGSCHIBE (T2.0)	1	
9	31A-13464-01	SCHLAUCH, ol 1	1	
10	31A-13465-01	SCHLAUCH, ol 2	1	
11	93210-10197	O-RING	2	
12	91316-06016	SCHRAUBE	4	
13	31A-13470-01	OLKUHLEREINHEIT	1	
14	90480-15235	GUMMITULLE	2	
15	90387-060A7	HULSE	2	
16	90209-06174	SCHEIBE	2	
17	95826-06020	FLANSCHSCHRAUBE	2	
18	90480-16284	GUMMITULLE	1	
19	90462-10066	SCHELLE	1	
20	90462-10067	SCHELLE	1	
21	90387-07598	HULSE	1	
22	91316-06025	SCHRAUBE	1	
23	95311-08700	MUTTER	1	

FWD

31E171-3080

FIG. 8 OLFILTER

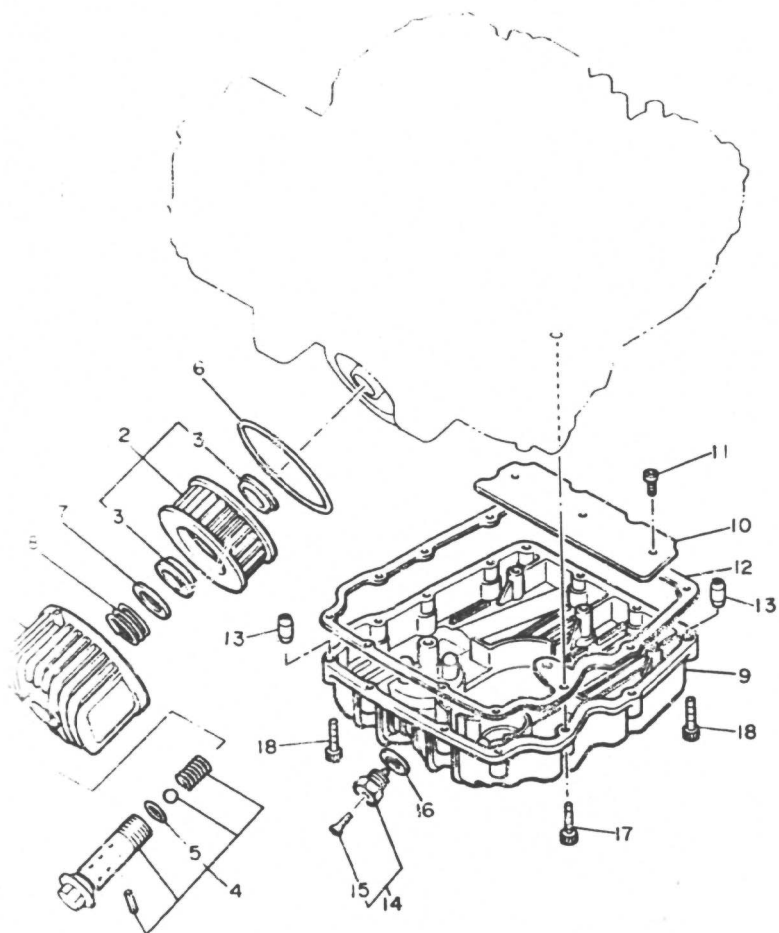

REF. NR.	TEILE-NR.	BEZEICHNUNG	STCK.	BEMERKUNG
1	4H7-13447-00	DECKEL, olfilterelement	1	
2	1L9-13441-11	ELEMENT, olfilter	1	
3	90480-23193	„GUMMITULLE	2	
4	1L9-13340-01	UMGEHUNGSVENTIL	1	
5	93210-16629	„O-RING	1	
6	93210-87723	O-RING	1	
7	90201-21608	UNTERLEGSCHIBE	1	
8	90501-20422	DRUCKFEDER	1	
9	31A-13417-00	DECKEL, filter	1	
10	4H7-13337-00	LEITBLECH, unten	1	
11	98501-06010	ZYLINDERKOPFSCHRAUBE	3	
12	4BB-13414-00	DICHTUNG, filterdeckel	1	
13	99510-08016	PASSTIFT	2	
14	3VD-13455-00	VERSCHLUSSSCHRAUBE	1	
15	98901-06008	„BLINDSCHRAUBE	1	
16	214-11198-01	DICHTUNG	1	
17	91311-06030	SCHRAUBE	11	
18	91311-06040	SCHRAUBE	2	

FIG. 9 EINLASS

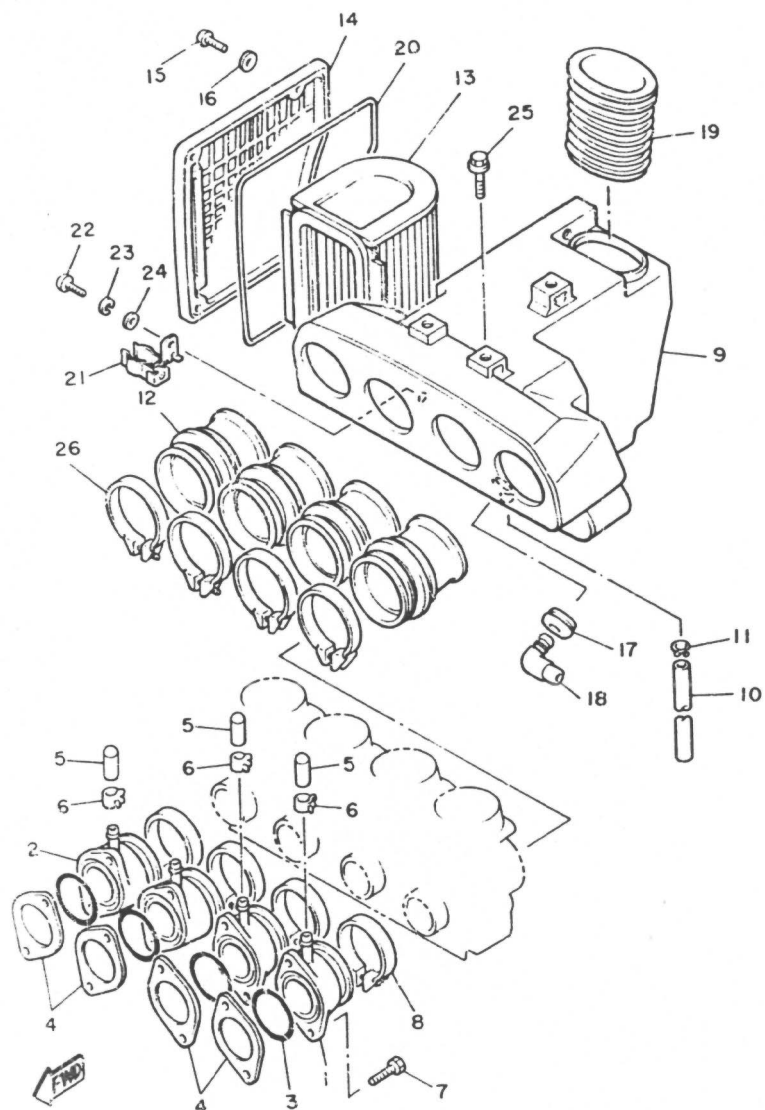

58L332-5090

REF. NR.	TEILE-NR.	BEZEICHNUNG	STCK.	BEMERKUNG
1	31A-13586-00	VERBINDUNG, vergaser 1	2	
2	31A-13596-00	VERBINDUNG, vergaser 2	2	
3	93210-37532	O-RING	4	
4	4BB-13556-00	DICHTUNG, krummer	4	
5	16G-13569-00	BLINDSCHRAUBE	3	
6	90437-10039	KLEMME	3	
7	91316-06020	SCHRAUBE	8	
8	90460-52264	SCHLAUSCHELLE	4	
9	31A-14401-00	LUFTFILTERGEHAUSE	1	
10	90445-11182	SCHLAUCH	1	
11	90467-09006	KLEMME	1	
12	31A-14453-00	VERBINDUNG, luftfilter 1	4	
13	31A-14451-00	ELEMENT, luftfilter	1	
14	31A-14410-00	KAPPE, filtergehäuse	1	
15	92501-06020	ZYLINDERKOPFSCHRAUBE	3	
16	92901-06600	SCHEIBE	3	
17	31A-14435-00	GUMMITULLE	1	
18	31A-14419-00	ROHR	1	
19	31A-14437-00	KANAL	1	
20	51Y-14462-00	DICHTUNG	1	
21	58L-2419A-00	HALTER	1	
22	98501-06025	ZYLINDERKOPFSCHRAUBE	1	
23	92990-06100	FEDERSCHEIBE	1	
24	92901-06600	SCHEIBE	1	
25	90119-06029	SCHRAUBE, mit scheibe	3	
26	90460-58015	SCHLAUSCHELLE	4	

FIG. 10 VERGASER

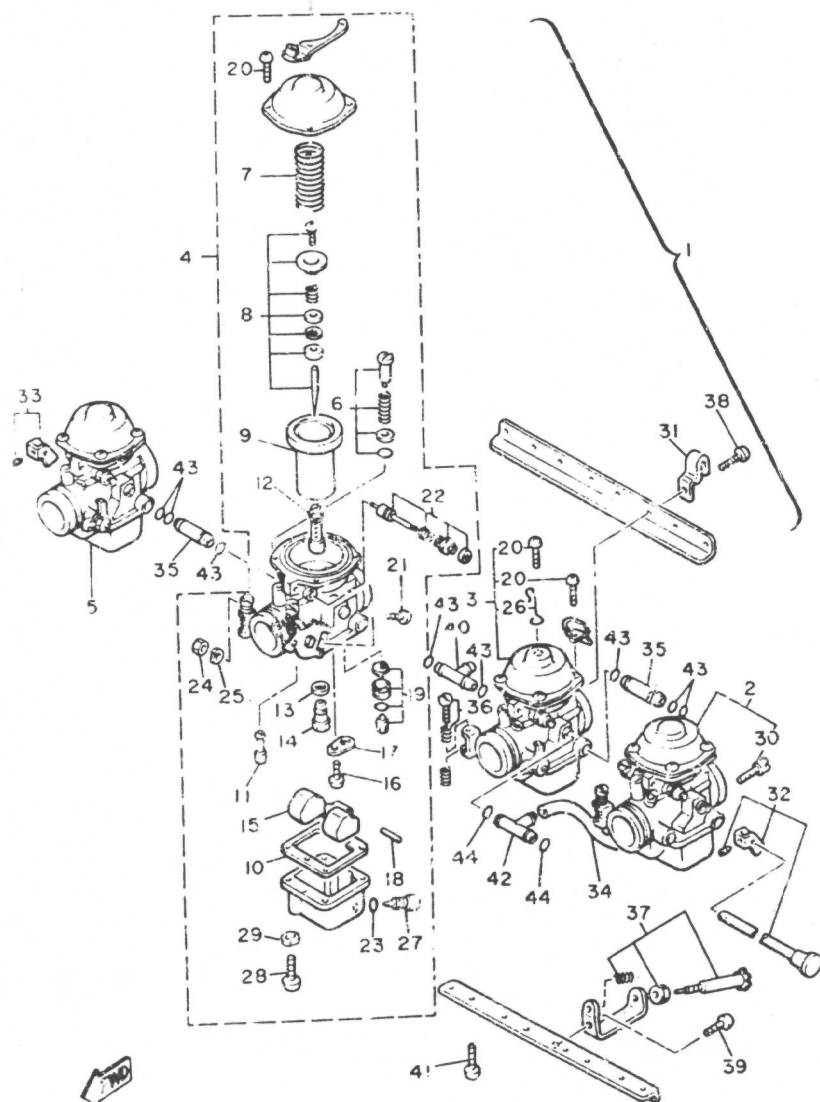

3NG351-0100

REF. NR.	TEILE-NR.	BEZEICHNUNG	STCK.	BE. MERKUNG
1	48B-14900-00	VERGASEREINHEIT	1	
2	58L-14901-10	..VERGASEREINHEIT 1	1	
3	58L-14902-10	..VERGASEREINHEIT 2	1	
4	58L-14903-10	..VERGASEREINHEIT 3	1	
5	58L-14904-10	..VERGASEREINHEIT 4	1	
6	12R-14105-00	..LEERLAUF-LUFTSCHRAUBENSATZ	4	
7	3G1-14933-00	..FEDER, membran	4	
8	36Y-1490J-00	..NADELSATZ	4	
9	48B-14940-00	..MEMBRANEINHEIT	4	
10	3XW-14984-00	..DICHTUNG, schwimmerkammer	4	
11	4G0-14142-40	..DUSE, leerlauf (# 40)	4	
12	16H-14941-90	..HAUPTZERSTAUBER	4	
13	137-14153-00	..SCHEIBE, hauptduse	4	
14	620-1423A-20	..HAUPTDUSEB (#107.5)	4	
15	3H5-14985-00	..SCHWIMMER	4	
16	98501-04006	..ZYLINDERKOPFSCHRAUBE	4	
17	2H0-14146-00	..PLATTE	4	
18	537-14186-00	..STIFT, schwimmer	4	
19	25G-14107-23	..NADELSATZ	4	
20	99580-05010	..ZYLINDERKOPFSCHRAUBE	16	
21	98302-05006	..ZYLINDERSCHRAUBE	4	
22	58L-1410A-00	..ANLASSEEREINHEIT	4	
23	214-14147-00	..O-RING	4	
24	812-14594-00	..MUTTER	3	
25	92990-08100	..FEDERSCHEIBE	3	
26	90462-13032	..SCHELLE	1	
27	2L1-14191-00	..ABLASSSCHRAUBE	4	
28	98501-05016	..ZYLINDERKOPFSCHRAUBE	16	

FIG. 10 VERGASER

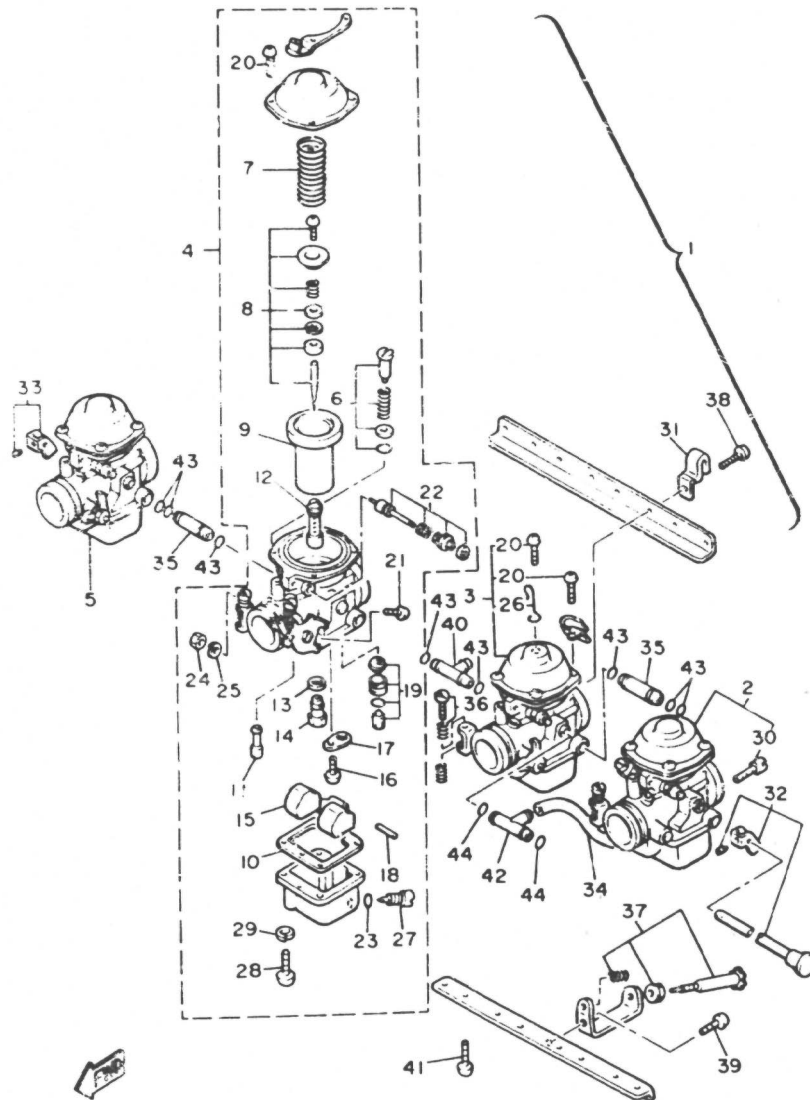

3NG351-0100

REF. NR.	TEILE-NR.	BEZEICHNUNG	STCK.	BEMERKUN
20	92901-05100	..FEDERSCHEIBE	16	
30	3G2-14231-32	..HAUPTDUSE (#160)	4	
31	49A-14139-00	..KLEMME, rohr	1	
32	58L-1490L-00	..ANLASSERHEBELSATZ 1	1	
33	31A-1490M-00	..ANLASSERHEBELSATZ 2	3	
34	3GM-14197-00	..SCHLAUCH	2	
35	31A-14988-00	..ROHR, anlasserverbindung	2	
36	31A-1490K-00	..ANSCHLASCHRAUBE	3	
37	31A-14103-00	..DROSSELSCHRAUBENSTAZ	1	
38	98580-05010	..ZYLINDERKOPFSCHRAUBE	8	
39	4U8-14122-00	..SCHRAUBE, drossel	1	
40	1J7-14988-00	..ROHR, anlasserverbindung	1	
41	97801-06014	..ZYLINDERSCHRAUBE	8	
42	17A-14251-00	..NIPPEL	2	
43	36Y-14147-00	..O-RING	8	
44	822-14147-00	..O-RING	4	

FIG. 11 AUSLASS

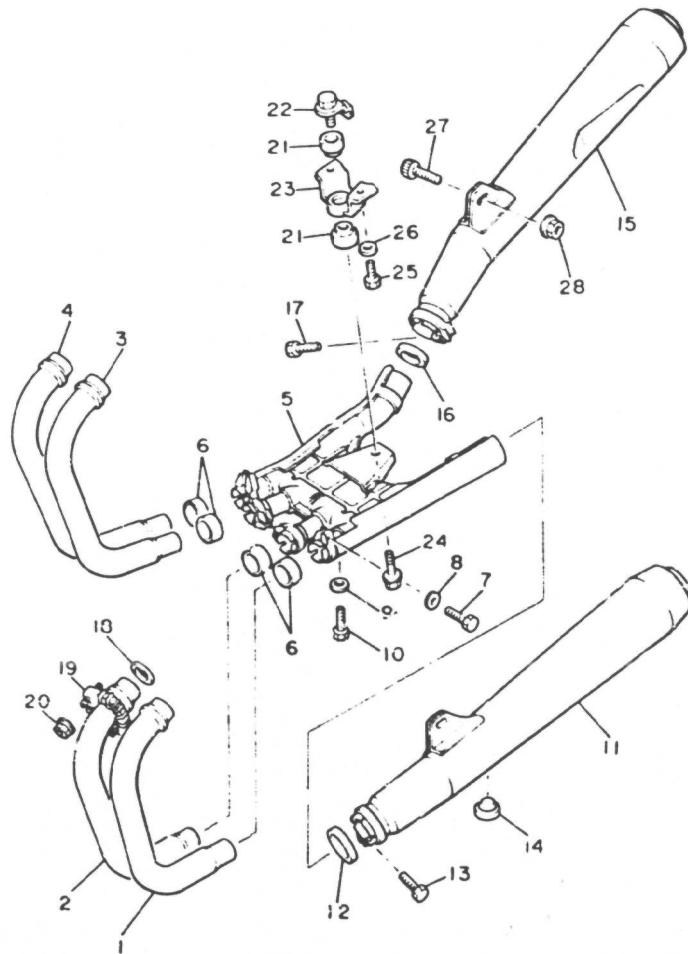

4B8332-1110

REF. NR.	TEILE-NR.	BEZEICHNUNG	STCK.	BEMERKUN
1	58L-14611-00	ROHR, auspuff 1	1	
2	58L-14621-00	ROHR, auspuff 2	1	
3	58L-14631-00	ROHR, auspuff 3	1	
4	58L-14641-00	ROHR, auspuff 4	1	
5	58L-14615-00	VERBINDUNG, auspuff 1	1	
6	3XW-14755-00	DICHTUNG, schalldämpfer	4	
7	95026-08025	SCHRAUBE	4	
8	92901-08600	SCHEIBE	4	
9	92990-06600	SCHEIBE	4	
10	90101-06576	SCHRAUBE	4	
11	32F-14711-00	SCHALLDÄMPFER 1	1	
12	3JJ-14653-00	DICHTUNG, schalldämpfer	1	
13	95023-08025	FLANSCHSCHRAUBE	1	
14	1A0-27114-00	ANSCHLAG, hauptstander	1	
15	32F-14721-00	SCHALLDÄMPFER 2	1	
16	3JJ-14653-00	DICHTUNG, schalldämpfer	1	
17	95023-08025	FLANSCHSCHRAUBE	1	
18	4DR-14613-00	DICHTUNG, auspuffrohr	4	
19	31A-14612-00	RINGMUTTER	4	
20	90179-06499	MUTTER	8	
21	36Y-14747-00	DAMPER, schalldämpfer	2	
22	4K0-14638-00	HULSE	1	
23	4K0-14791-00	STUTZE, schalldämpfer	1	
24	95811-10040	FLANSCHSCHRAUBE	1	
25	97013-08025	SCHRAUBE	2	
26	92901-08600	SCHEIBE	2	
27	91311-10025	SCHRAUBE	2	

FIG. 11 AUSLASS

REF. NR.	TEILE-NR.	BEZEICHNUNG	STCK.	BEMERKUNG
28	95702-10500	FLANSCHMUTTER	2	

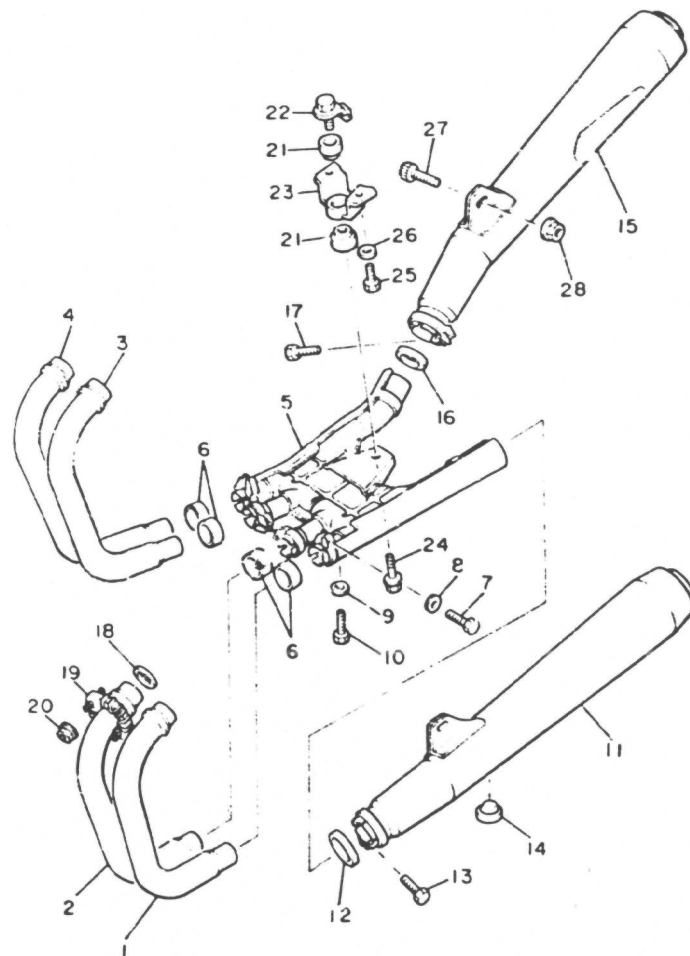

488332-1110

FIG. 12 KURBELGEHAUSE

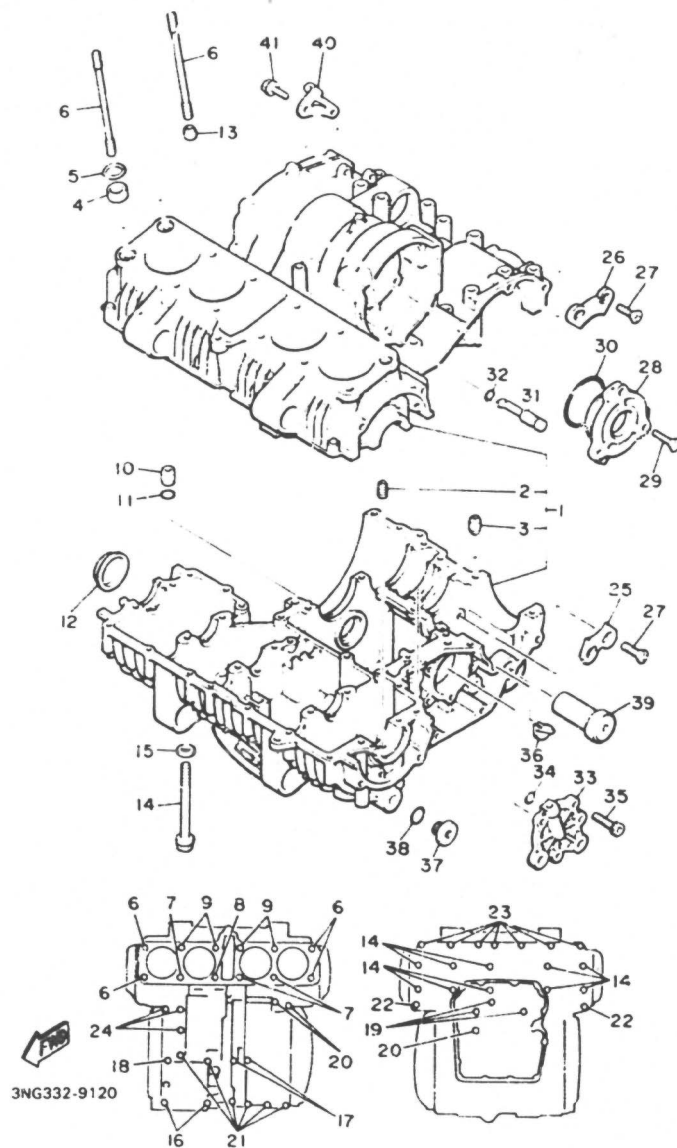

REF. NR.	TEILE-NR.	BEZEICHNUNG	STCK.	BEMERKUNG
1	31A-15100-02	KURBELGEHAUSEEINHEIT	1	
2	4H7-15138-00	„DUSE 1	3	
3	99510-12016	„PASSTIFT	3	
4	90387-16547	HULSE	2	
5	93210-18322	O-RING	2	
6	90116-10330	STEBOLZEN	4	
7	90116-10329	STEBOLZEN	3	
8	90116-10328	STEBOLZEN	1	
9	4H7-11363-00	BEFESTIGUNGSSCHRAUBE, zyl. 3	4	
10	99510-12016	PASSTIFT	1	
11	93210-11124	O-RING	1	
12	4H7-15167-10	BLINDSCHRAUBE 1	1	
13	99510-12016	PASSTIFT	3	
14	95811-08105	FLANSCHSCHRAUBE	10	
15	90201-094G1	UNTERLEGSCHIBE	8	
16	95811-08065	FLANSCHSCHRAUBE	2	
17	95811-06135	FLANSCHSCHRAUBE	2	
18	95811-06120	FLANSCHSCHRAUBE	1	
19	95811-06080	FLANSCHSCHRAUBE	3	
20	95811-06070	FLANSCHSCHRAUBE	3	
21	95811-06060	FLANSCHSCHRAUBE	6	
22	95811-06055	FLANSCHSCHRAUBE	2	
23	95811-08045	FLANSCHSCHRAUBE	7	
24	95811-06035	FLANSCHSCHRAUBE	3	
25	31A-15381-00	PLATTE, lagerdeckel	1	
26	31A-15383-00	PLATTE, lagerdeckel	1	
27	90149-08152	SCHRAUBE	4	
28	4H7-15163-01	GEHAUSE, lager 1	1	

FIG. 12 KURBELGEHAUSE

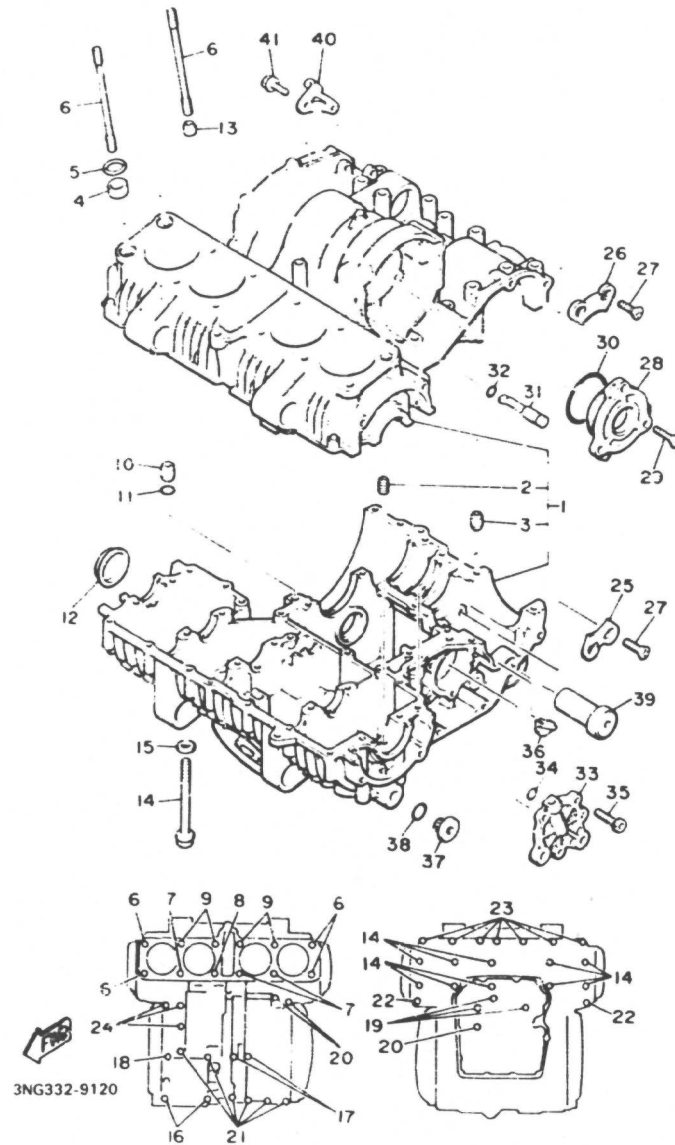

REF. NR.	TEILE-NR.	BEZEICHNUNG	STCK.	BEMERKUNG
29	90151-06014	SENKSCRAUBE	3	
30	93210-62439	O-RING	1	
31	4H7-13454-0G	STUTZEN	1	
32	93210-07540	O-RING	1	
33	16G-15164-00	GEHAUSE, lager 2	1	
34	93210-07438	O-RING	1	
35	91311-06020	SCHRAUBE	3	
36	4H7-15365-00	GUMMITULLE	1	
37	4H7-15189-00	VERSCHLUSS	2	
38	93210-20573	O-RING	2	
39	90387-125A2	HULSE	2	
40	4H7-15441-01	HALTER, kupplungsseil	1	
41	90110-06145	INNENSECHSKANTSCHRAUBE	2	

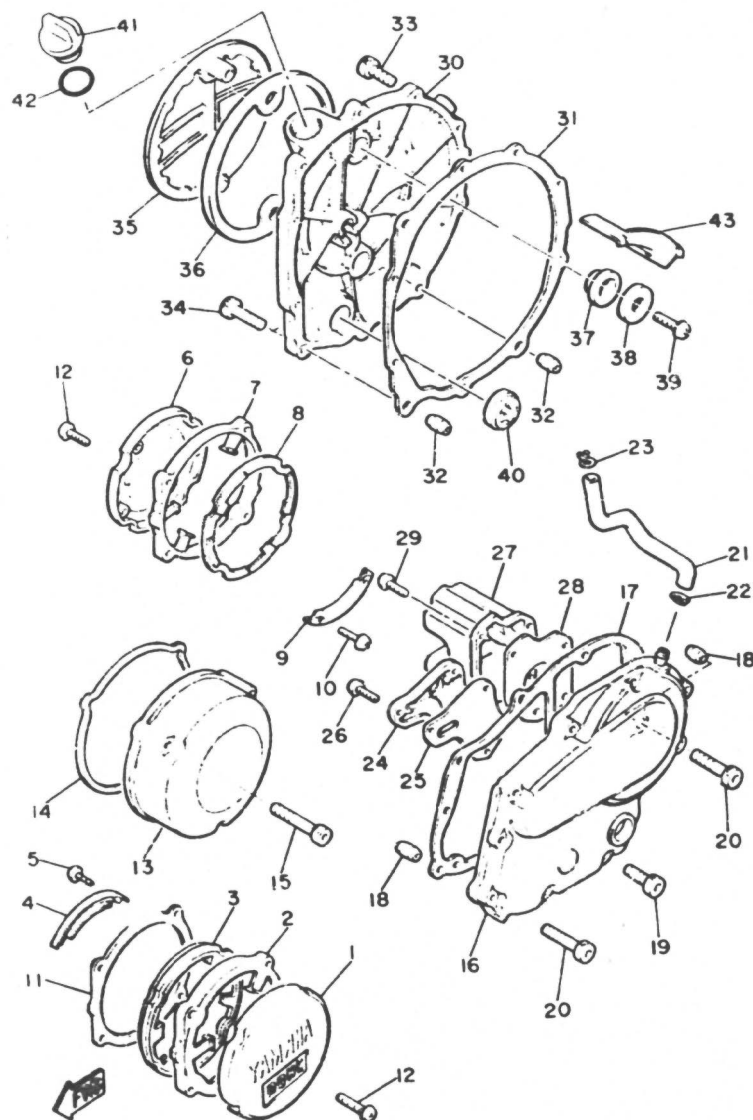

42N300-4131

FIG. 13 KURBELGEHAUSEDECKEL 1

REF. NR.	TEILE-NR.	BEZEICHNUNG	STCK.	BEMERKUNG
1	22N-15416-01	DECKEL, olpumpe	1	
2	31A-15431-01	ZAHRAD,kickstarterritzel	1	
3	22N-15449-00	RING, gummi	1	
4	22N-15144-00	SICHERUNGSBLECH	2	
5	98501-06010	ZYLINDERKOPFSCHRAUBE	4	
6	22N-15426-01	DECKEL, olpumpe 2	1	
7	31A-15431-01	ZAHRAD,kickstarterritzel	1	
8	22N-15449-00	RING, gummi	1	
9	22N-15144-00	SICHERUNGSBLECH	2	
10	98501-06010	ZYLINDERKOPFSCHRAUBE	4	
11	4BB-15456-00	DICHTUNG, olpumpendeckel 1	1	
12	98901-06020	BLINDSCHRAUBE	8	
13	4H7-15415-00	DECKEL, lichtmaschine	1	
14	4BB-15455-00	DICHTUNG 1	1	
15	91311-06070	SCHRAUBE	3	
16	5G2-15409-00	KURBELGEHAUSEDECKEL	1	
17	4BB-15451-00	DICHTUNG, kurbelgehäusedeck.	1	
18	99530-10014	PASSTIFT	2	
19	91311-06025	SCHRAUBE	8	
20	91311-06040	SCHRAUBE	2	
21	5G2-11166-00	ROHR, beluftung 1	1	
22	90467-14015	KLEMME	1	
23	90468-08104	KLEMME	1	
24	4H7-15346-00	BELUFTUNG 1	1	
25	4BB-15457-00	DICHTUNG	1	
26	92501-06014	ZYLINDERKOPFSCHRAUBE	3	
27	4H7-15347-00	BELUFTUNG 2	1	
28	4BB-15467-00	DICHTUNG	1	

FIG. 13 KURBELGEHAUSEDECKEL 1

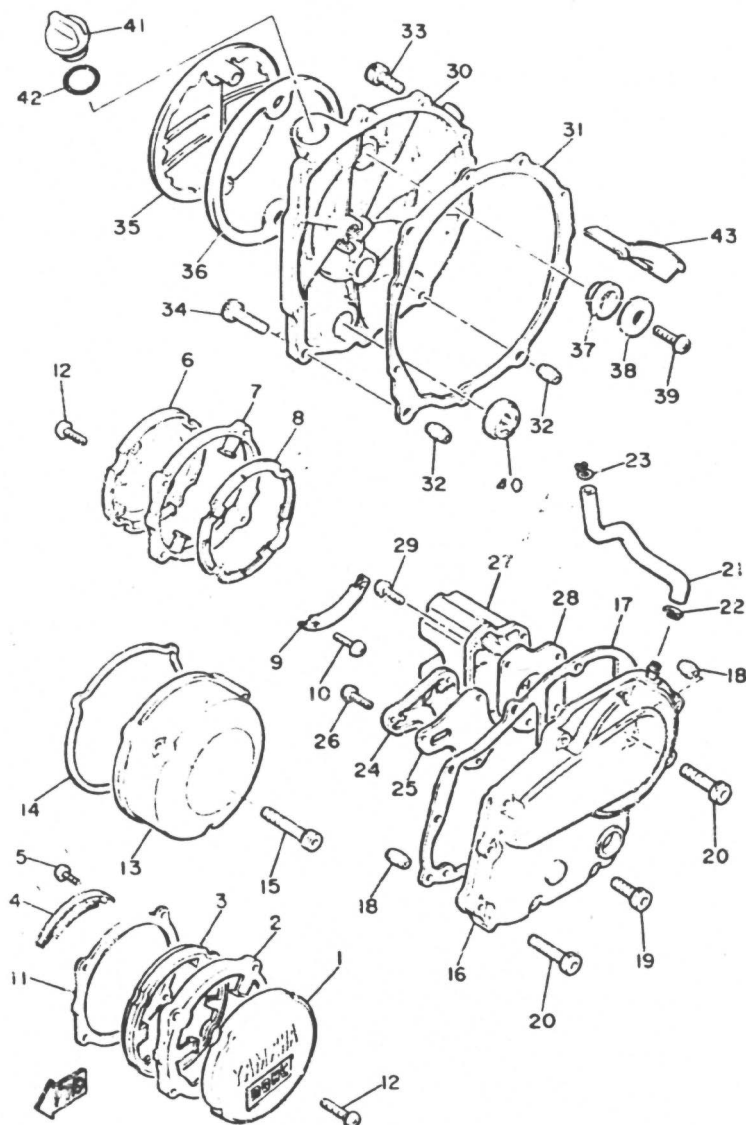

42N300-4131

REF. NR.	TEILE-NR.	BEZEICHNUNG	STCK.	BEMERKUN.
29	92501-06014	ZYLINDERKOPFSCHRAUBE	4	
30	4H7-15421-02	DECKEL, kurbelgehäuse 2	1	
31	4B8-15461-00	DICHTUNG, kurbelgehäusedeckl. 2	1	
32	99530-10014	PASSTIFT	2	
33	91311-06025	SCHRAUBE	8	
34	91311-06040	SCHRAUBE	2	
35	5G2-15417-00	DECKEL, kappe	1	
36	4H7-15445-00	RING, gummi	1	
37	4H7-15486-00	GUMMITULLE	2	
38	90209-06096	SCHEIBE	2	
39	92501-06014	ZYLINDERKOPFSCHRAUBE	2	
40	2H7-15361-00	STANDANZEIGER	1	
41	2H7-15363-00	OLSCHRAUBE	1	
42	93210-27778	O-RING	1	
43	4H7-15412-01	DECKEL, olpumpe	1	

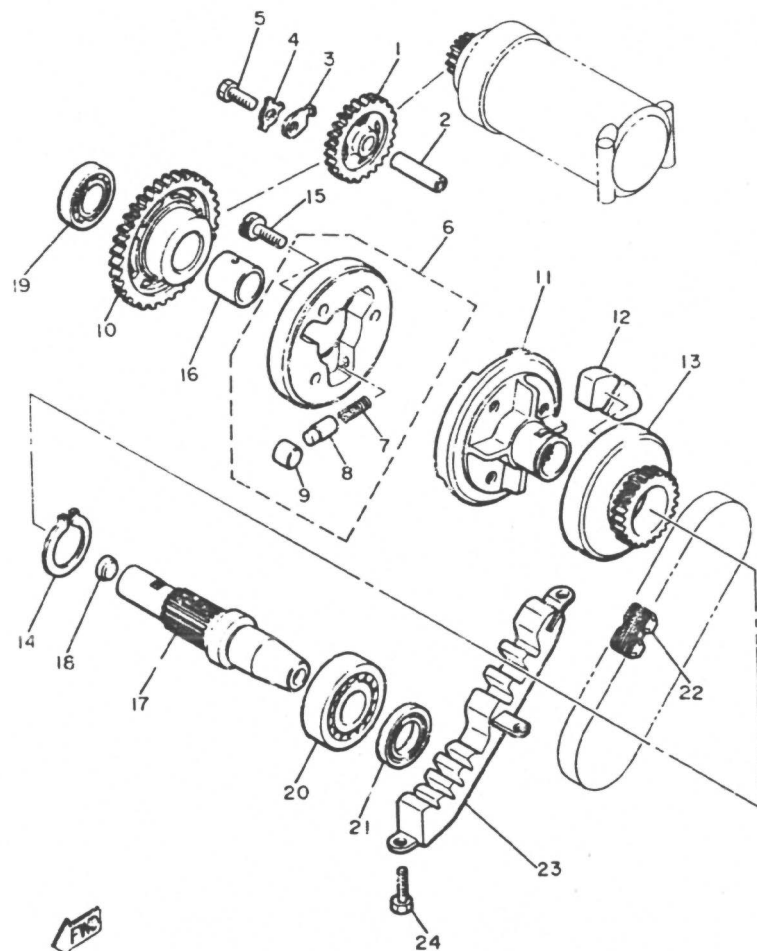

17Y700-2200

FIG. 14 ANLASSER

REF. NR.	TEILE-NR.	BEZEICHNUNG	STCK.	BEMERKUN
1	4H7-15512-00	ZWISCHENRAD (27Z)	1	
2	4H7-15521-00	WELLE 1	1	
3	2H7-15531-00	PLATTE, anschlag	1	
4	90215-06040	SICHERUNGSSCHEIBE	1	
5	97313-06016	SCHRAUBE	1	
6	31A-15580-00	ANLASSERKUPPLUNG, aussen,	1	
7	90501-04503	DRUCKFEDER	3	
8	341-15583-05	KAPPE, anlasserkupplungsfeder	3	
9	93615-12088	PASSSTIFT	3	
10	4H7-15517-00	ZWISCHENRAD 2 (43Z)	1	
11	4H7-15524-00	RAD, anlasser	1	
12	4H7-16155-01	ABSORBER 1	4	
13	4H7-15519-00	KETTENRAD, anlasser 2 (21Z)	1	
14	93410-32052	SPRENGRING	1	
15	91316-08014	SCHRAUBE	3	
16	90387-202A7	HULSE	1	
17	4H7-15522-00	WELLE 2	1	
18	30331-12028	VERSCHLUSS	1	
19	93306-00401	LAGER (B6004)	1	
20	93306-20541	LAGER (B6205)	1	
21	93102-25218	WELLENDICHTRING	1	
22	4H7-11456-00	KETTE, primar	1	
23	4H7-11474-01	FUHRUNG, oben	1	
24	97321-06014	SCHRAUBE	2	

FIG. 15 KUPPLUNG

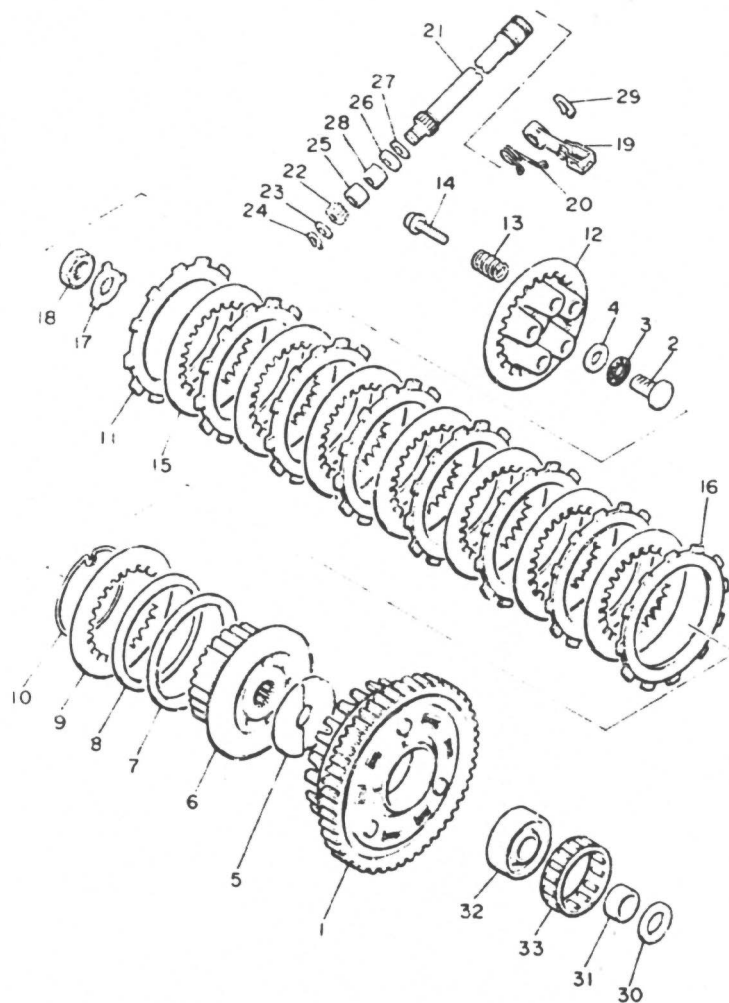

38x010-3140

REF. NR.	TEILE-NR.	BEZEICHNUNG	STCK.	BEMERKUNG
1	58L-16150-00	PRIMARABTRIEBSRAD KOMPL.	1	
2	3LD-1637A-00	SCHUBSTANGE 1	1	
3	93340-21505	LAGER	1	
4	90201-150H2	UNTERLEGSCHIBE	1	
5	4H7-16154-00	DRUCKPLATTE 1	1	
6	58L-16371-01	KUPPLUNGSNABE	1	
7	1J7-16384-00	PLATTE, sitz	1	
8	5G2-16383-00	FEDER, kupplungsnahe	1	
9	168-16324-00	KUPPLUNGSSCHEIBE 1	1	
10	1J7-16385-00	RING, kupplungsnahe	1	
11	4H7-16321-00	REIBSCHEIBE	7	
12	58L-16351-00	DRUCKPLATTE 1	1	
13	90501-224A8	DRUCKFEDER	6	
14	90159-06092	SCHRAUBE, mit scheibe	6	
15	31A-16325-00	KUPPLUNGSSCHEIBE 2	7	
16	31A-16321-00	REIBSCHEIBE	1	
17	90215-20231	SICHERUNGSSCHEIBE	1	
18	90170-20327	MUTTER	1	
19	4H7-16340-00	SCHUBHEBELEINHEIT	1	
20	90508-16459	ZUGFEDER	1	
21	4H7-16382-01	WELLE, schubhebel	1	
22	4H7-16398-00	AUSRUCKKRITZEL (16Z)	1	
23	92901-08600	SCHEIBE	1	
24	99080-07600	SPRENGRING	1	
25	93317-11020	LAGER, zylindrisch	1	
26	93102-12224	WELLENDICHTRING	1	
27	90201-12M34	UNTERLEGSCHIBE	1	
28	93315-11206	LAGER, zylindrisch	1	

FIG. 15 KUPPLUNG

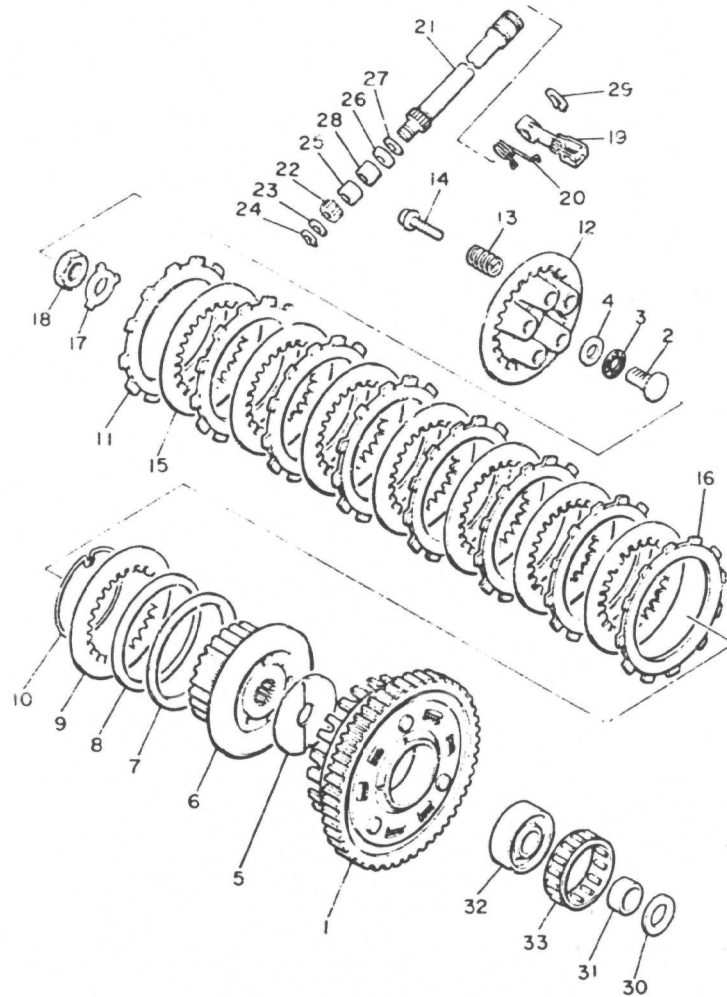

REF. NR.	TEILE-NR.	BEZEICHNUNG	STCK.	BEMERKUNG
29	99001-09600	SPRENGRING	1	
30	2K7-16154-00	DRUCKPLATTE 1	1	
31	90387-252A8	HULSE	1	
32	4H7-16181-00	ABSTANDHALTER 1	1	
33	93310-365H3	LAGER, zylindrisch	1	



38X010-3140

FIG. 16 GETRIEBE

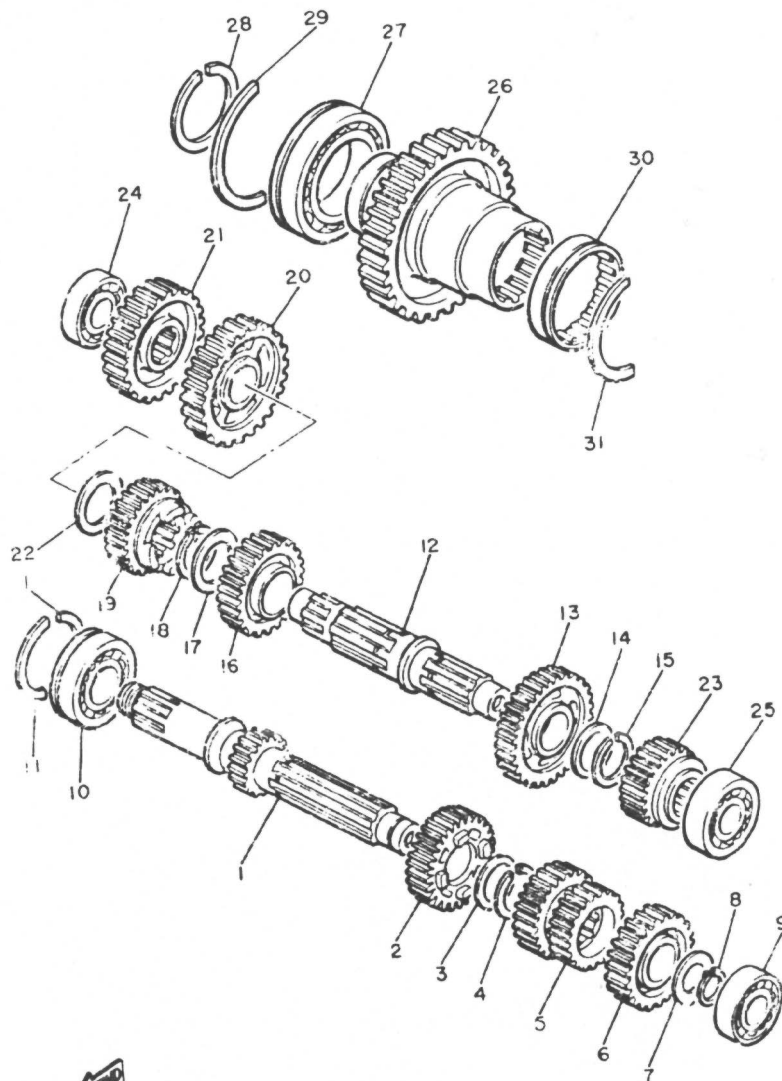

4BB300-1160

REF. NR.	TEILE-NR.	BEZEICHNUNG	STCK.	BEMERKUNG
1	*H7-17401-00	HAUPTWELLENEINHEIT (16Z)	1	
2	4H7-17141-00	ZAHRAD, 4. ritzel (30Z)	1	
3	9C209-22191	SCHEIBE	1	
4	93440-25084	SPRENGRING	1	
5	4BB-17121-00	ZAHRAD, 2. ritzel (20/26Z)	1	
6	4H7-17151-00	ZAHRAD, 5. ritzel (32Z)	1	
7	90201-20276	UNTERLEGESCHIBE (1.0D)	1	
8	99009-20400	SPRENGRING	1	
9	93306-20465	LAGER	1	
10	93306-30529	LAGER (B6305Z)	1	
11	278-17424-01	SPRENGRING 1	2	
12	4H7-17402-01	ANTRIEBSWELLENEINHEIT	1	
13	4BB-17221-00	ZAHRAD, 2. gang (30Z)	1	
14	90209-22252	SCHEIBE	1	
15	93440-25084	SPRENGRING	1	
16	4BB-17231-00	ZAHRAD, 3. gang (30Z)	1	
17	90209-25196	SCHEIBE	1	
18	93440-28062	SPRENGRING	1	
19	4H7-17241-00	ZAHRAD, 3. gang (28Z)	1	
20	4H7-17211-01	ZAHRAD, 1. gang (35Z)	1	
21	4L6-17582-00	ANTRIEBSRAD, zwischengetr.(37Z)	1	
22	90201-243A2	UNTERLEGESCHIBE	1	
23	16G-17251-00	ZAHRAD, 5. gang (26Z)	1	
24	93306-30311	LAGER	1	
25	93306-20439	LAGER	1	
26	31A-17583-00	ANTRIEBSRAD, zwischengetr.(48Z)	1	
27	93306-91101	LAGER (B6911)	1	
28	93410-55057	SPRENGRING	1	

FIG. 16 GETRIEBE

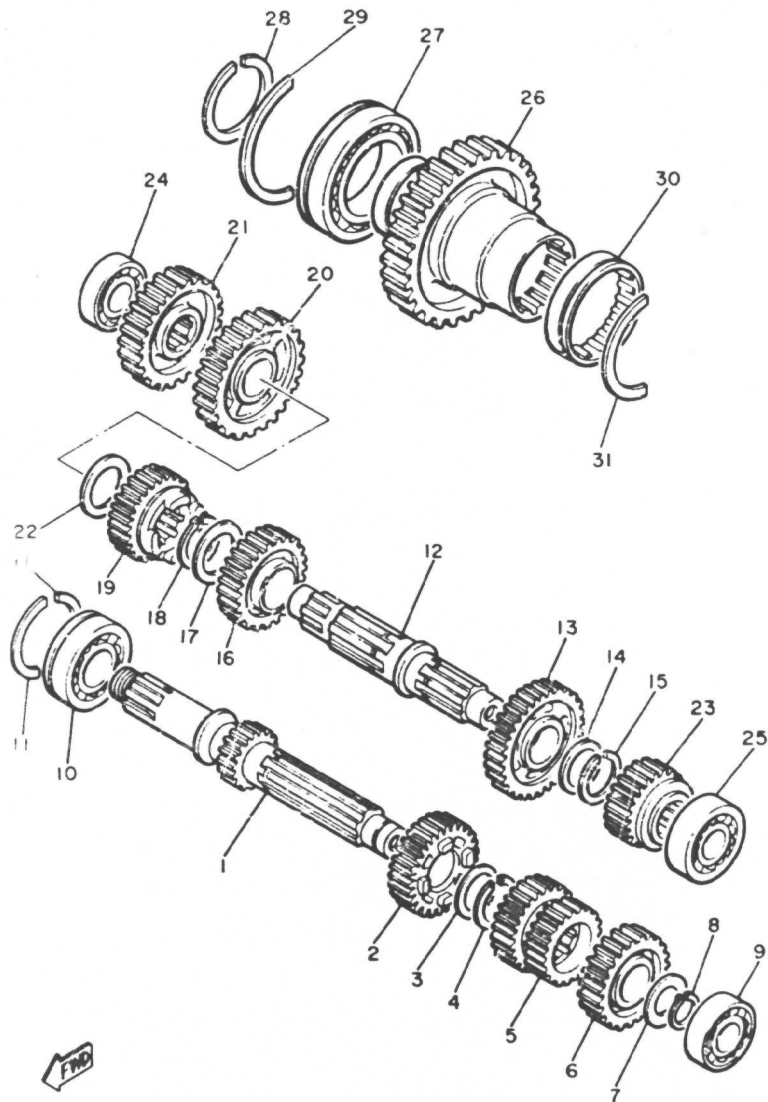

REF. NR.	TEILE-NR.	BEZEICHNUNG	STCK.	BEMERKUNG
29	93440-80082	SPRENGRING	1	
30	93311-35042	LAGER, zylindrisch	1	
31	93440-72049	SPRENGRING	1	

4BB300-1160

FIG. 17 ZWISCHENGETRIEBE

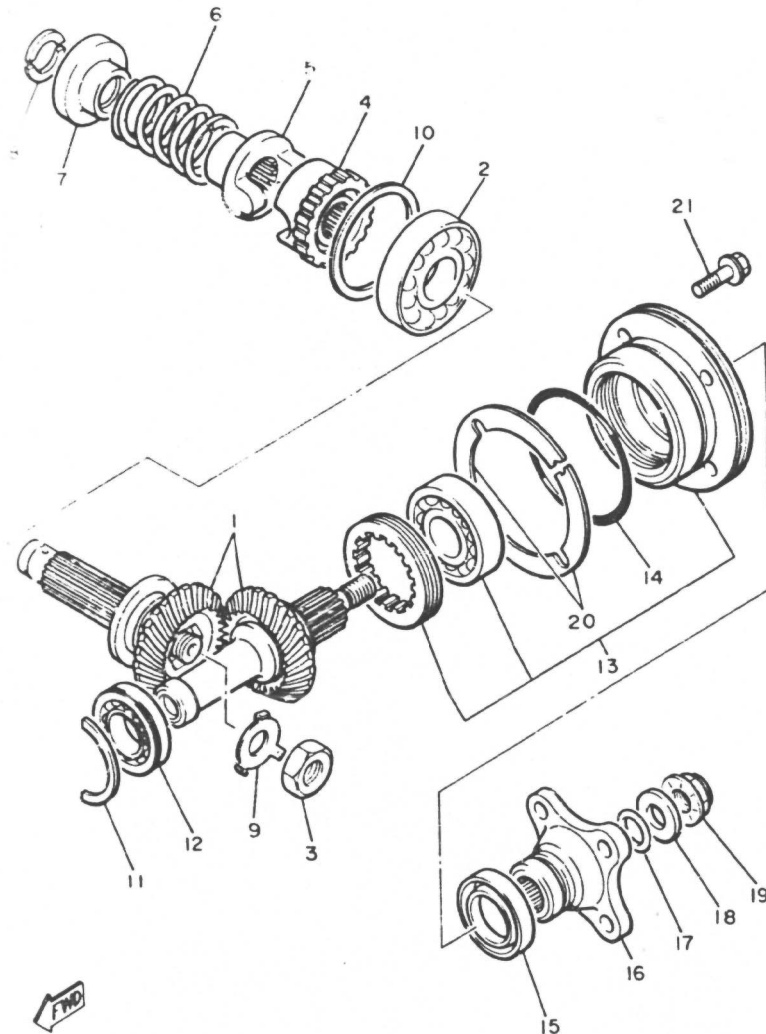

REF. NR.	TEILE-NR.	BEZEICHNUNG	STCK.	BEMERKUNG
1	31A-W1751-01	ZWISCHENGETRIEBE KOMPL.	1	
2	93306-20709	LAGER (B6207)	1	
3	90179-18360	MUTTER	1	
4	31A-17526-00	ANTRIEBSNOCKE	1	
5	31A-17527-00	ABTRIEBSNOCKE	1	
6	90501-70762	DRUCKFEDER	1	
7	4H7-17524-00	HALTER	1	
8	3H5-17529-00	DRUCKSCHEIBE	2	
9	90215-23194	SICHERUNGSSCHEIBE	1	
10	4H7-17537-00-20	DRUCKSCHEIBE (0.20T)	1	UR
	4H7-17537-00-30	DRUCKSCHEIBE (0.30T)	1	UR
	4H7-17537-00-40	DRUCKSCHEIBE (0.40T)	1	UR
11	93440-47081	SPRENGRING	1	
12	93306-00508	LAGER	1	
13	31A-W1752-00	GEHAUSE KOMPL.	1	
14	93210-71360	O-RING	1	
15	93101-35097	WELLENDICHTRING	1	
16	4H7-17555-00	FLANSCH, zwischengetriebe	1	
17	93210-14359	O-RING	1	
18	90201-14633	UNTERLEGSCHIBE	1	
19	90179-14317	MUTTER	1	
20	4H7-17531-00-15	BEILEGESCHIBE, ritzel (0.15T)	2	UR
	4H7-17531-00-20	BEILEGESCHIBE, ritzel (0.20T)	2	UR
	4H7-17531-00-30	BEILEGESCHIBE, ritzel (0.30T)	2	UR
	4H7-17531-00-40	BEILEGESCHIBE, ritzel (0.40T)	2	UR
21	95811-08030	FLANSCHSCHRAUBE	4	

REF. NR.	TEILE-NR.	BEZEICHNUNG	STCK.	BEMERKUNG
1	16G-18540-00	SCHALTNÖCKENWEINHEIT	1	
2	93306-90501	„LAGER	1	
3	16G-18185-00	„SEGMENT	1	
4	93604-16092	„PASSSTIFT	4	
5	93604-10011	„PASSSTIFT	1	
6	98701-05035	„SENKSCRAUBE	1	
7	117-15644-00	„BEILEGSCHNEIBE	1	
8	93608-43157	PASSSTIFT	1	
9	2H7-15531-00	PLATTE, anschlag	1	
10	97313-06016	SCHRAUBE	1	
11	4H7-18511-01	SCHALTGABEL 1	1	
12	4H7-18512-01	SCHALTGABEL 2	1	
13	4H7-18513-01	SCHALTGABEL 3	1	
14	4H7-18531-00	STANGE, schaltgabelführung 1	1	
15	93440-1029	„SPRENGRING	1	

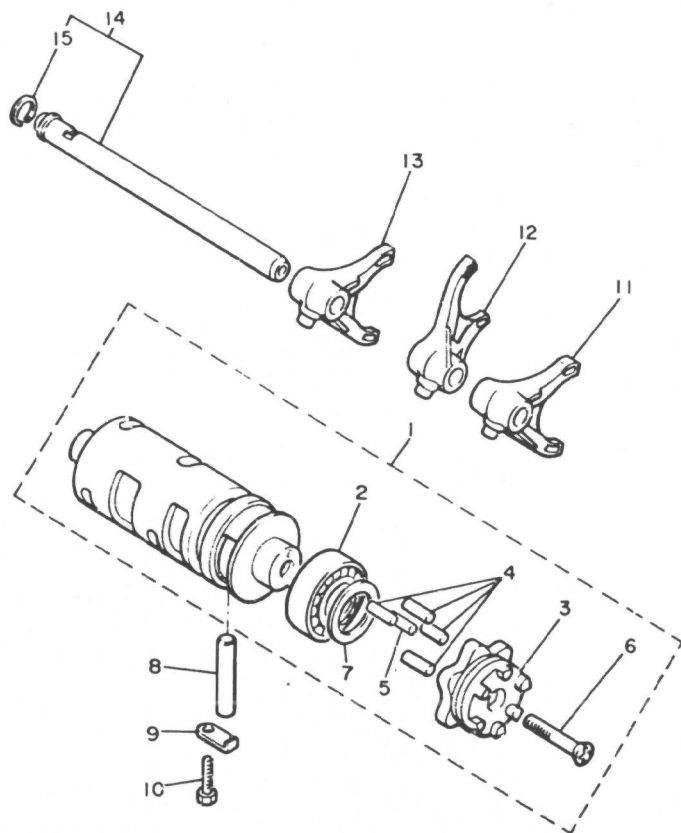

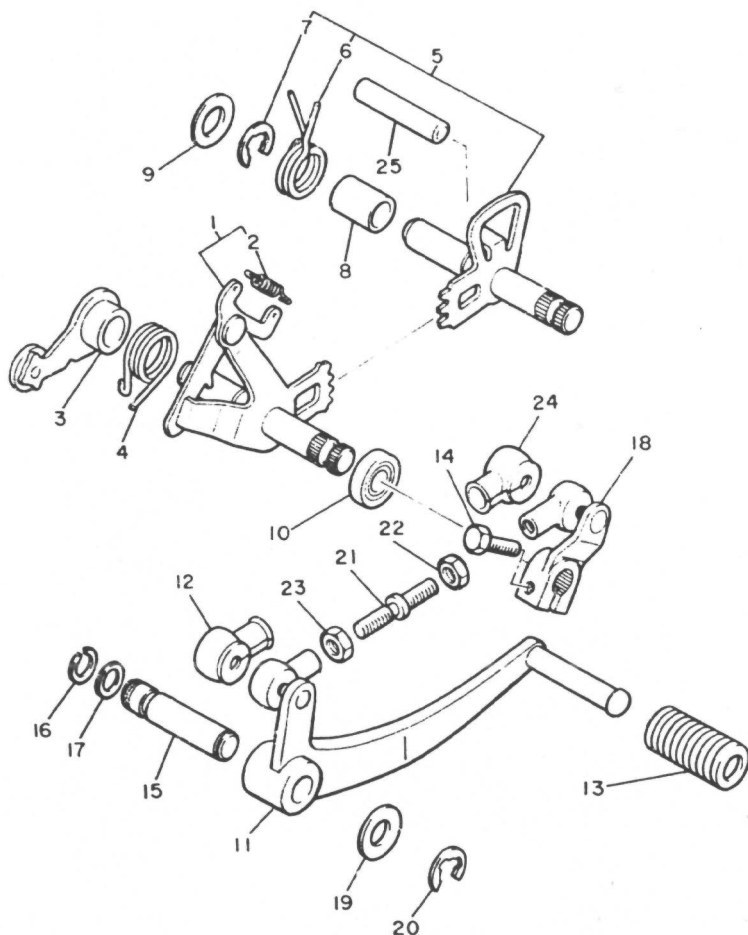

FIG. 19 SCHALTWELLE • PEDAL

REF. NR.	TEILE-NR.	BEZEICHNUNG	STCK.	BEMERKUNG
1	4K0-18101-01	SCHALTWELLENEINHEIT	1	
2	90506-08227	„ZUGFEDER	1	
3	4H7-18140-00	ANSCHLAGHEBELEINHEIT	1	
4	90508-29530	ZUGFEDER	1	
5	4K0-18120-01	SCHALTHEBELEINHEIT	1	
6	90508-32535	„ZUGFEDER	1	
7	99001-10600	„SPRENGRING	1	
8	90387-124F4	HULSE	1	
9	90201-12166	UNTERLEGSCHIBE	1	
10	93102-12106	WELLENDICHRING (SD 12-22-5 HS	1	
11	41Y-18111-00	SCHALTPEDAL	1	
12	2H9-18154-00	STAUBDECKEL	1	
13	132-18113-01	DECKEL, schaltpedal	1	
14	97011-06020	SCHRAUBE	1	
15	4K0-18197-00	WELLE	1	
16	93440-12066	SPRFNGRING	1	
17	93210-09350	O-RING	1	
18	2H9-W1812-00	ARM, schaltpedal	1	
19	90201-124E4	UNTERLEGSCHIBE	1	
20	99001-10600	SPRENGRING	1	
21	4K0-18115-00	SCHALTSTANGE	1	
22	95303-06700	MUTTER	1	
23	90170-06228	MUTTER	1	
24	2H9-18154-00	STAUBDECKEL	1	
25	93608-50158	PASSSTIFT	1	



44X171-4190

FIG. 20 RAHMEN

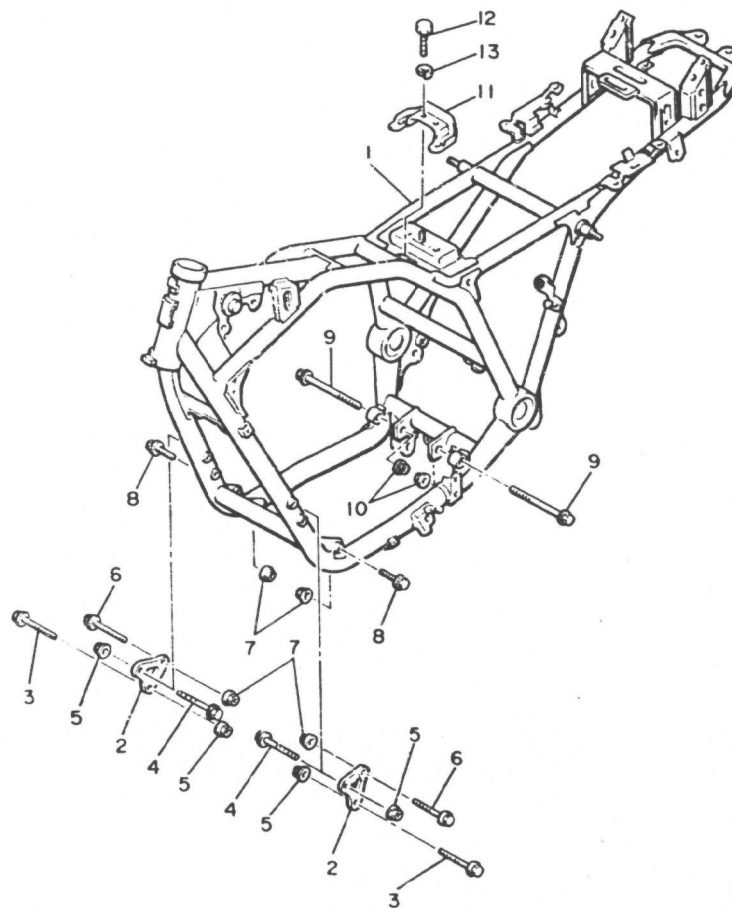

REF. NR.	TEILE-NR.	BEZEICHNUNG	STCK.	BEMERKUNG
1	42N-21110-10-33	RAHMEN KOMPL.	1	YAMAHA BLACK
2	31A-21315-00-33	STUTZE, motor 2	2	YAMAHA BLACK
3	90105-08279	SCHRAUBE, mit scheibe	2	
4	95816-08070	FLANSCHSCHRAUBE	2	
5	90179-08246	MUTTER	4	
6	90105-10169	SCHRAUBE, mit scheibe	2	
7	90179-10247	MUTTER	4	
8	90105-10039	SCHRAUBE, mit scheibe	2	
9	90105-12208	SCHRAUBE, mit scheibe	2	
10	90179-12421	MUTTER	2	
11	31A-21147-00	STUTZE	1	
12	97026-06012	SCHRAUBE	2	
13	92906-06100	FEDERSCHEIBE	2	



42N300-4200

FIG. 21 KOTFLUGEL

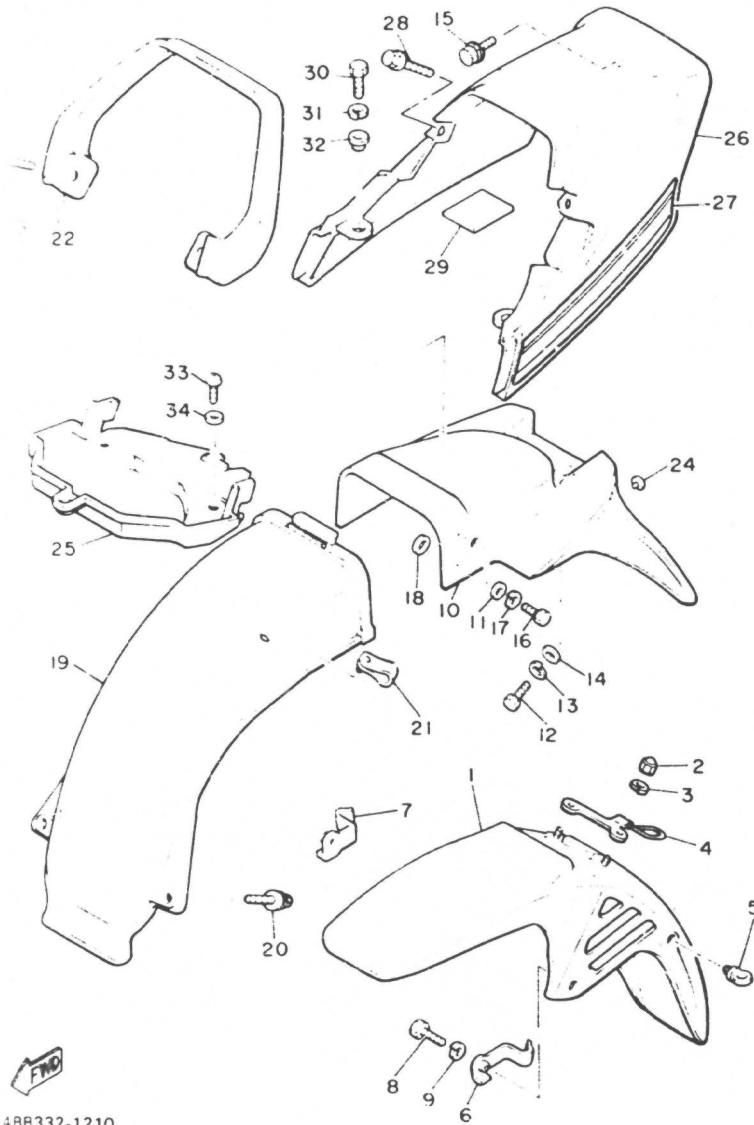

REF. NR.	TEILE-NR.	BEZEICHNUNG	STCK.	BEMERKUNG
1	31A-21510-00-AU	VORDERRAD-KOTFLUGEL KOMPL.	1	UR VMAX BLUE
	31A-21510-00-GE	VORDERRAD-KOTFLUGEL KOMPL.	1	UR SILKY WHITE
2	95303-06800	KRONENMUTTER	2	
3	92990-06100	FEDERSCHEIBE	2	
4	3NG-21596-00	HALTER	1	
5	1A8-21518-00	HALTER, kabel	1	
6	31A-21523-00	PLATTE1	1	
7	31A-21524-00	PLATTE 2	1	
8	97313-06016	SCHRAUBE	2	
9	92990-06100	FEDERSCHEIBE	2	
10	31A-21611-00	KOTFLUGEL, hinterrad	1	
11	95702-06600	MUTTER, mit scheibe	2	
12	97011-08016	SCHRAUBE	2	
13	92902-08100	FEDERSCHEIBE	2	
14	92500-08600	SCHEIBE	2	
15	90119-06108	SCHRAUBE, mit scheibe	2	
16	97313-06016	SCHRAUBE	2	
17	92990-06100	FEDERSCHEIBE	2	
18	92901-06600	SCHEIBE	2	
19	31A-21629-00	FUHRUNG, schlammenschutz	1	
20	90119-06108	SCHRAUBE, mit scheibe	1	
21	90464-12027	SCHELLE	1	
22	31A-21645-00	STUTZE, hinten	1	
23	95821-08025	FLANSCHSCHRAUBE	2	
24	4G0-21639-00	DAMPFER 2	1	
25	31A-21653-00	KASTEN	1	
26	31A-21651-00-P1	DECKEL, h. kotflugel	1	UR DARK BLUISH GRAY COCKTAIL 2
	31A-21651-00-VA	DECKEL, h. kotflugel	1	UR DYNASTY BLUE

48B332-1210

FIG. 21 KOTFLUGEL

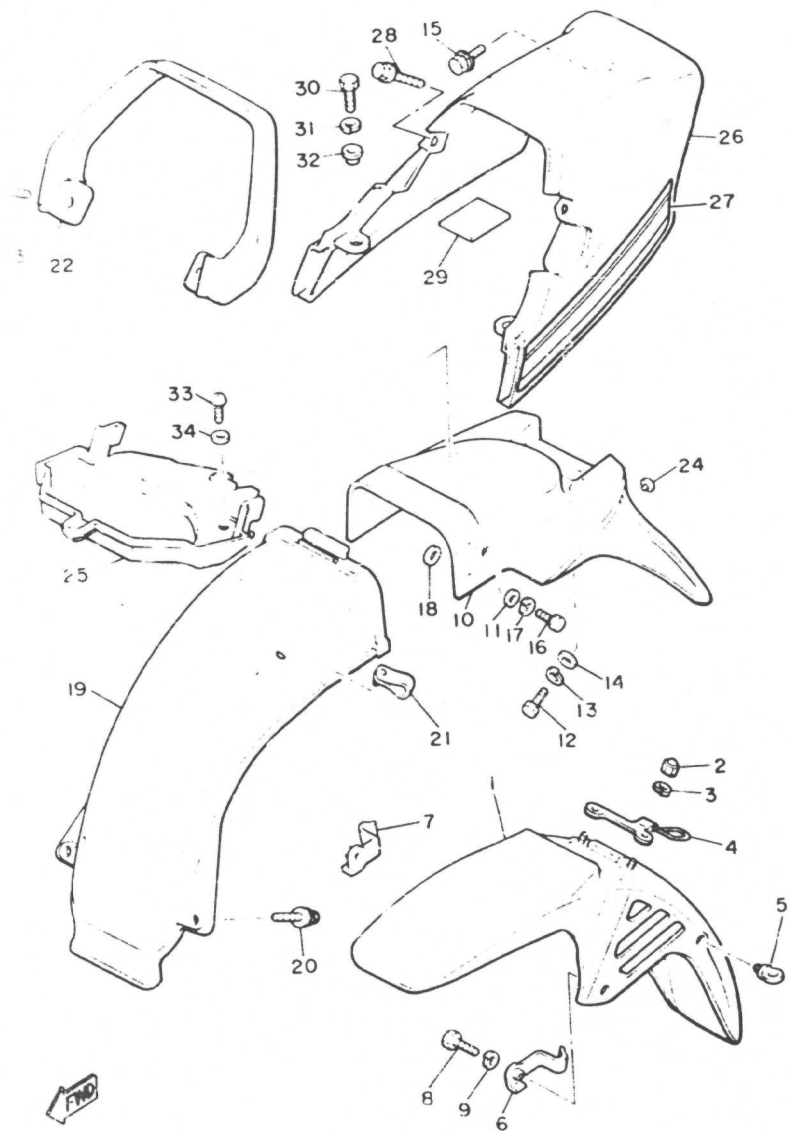

REF. NR.	TEILE-NR.	BEZEICHNUNG	STCK.	BEMERKUNG
27	4BB-21600-20	AUFKLEBER	1	UR FUR BLUE
	4BB-21660-10	AUFKLEBER	1	UR FUR WHITE
28	90119-06044	SCHRAUBE, mit scheibe	2	
29	31A-21638-00	DAMPFER 1	3	
30	97313-06016	SCHRAUBE	2	
31	92990-06100	FEDERSCHEIBE	2	
32	90387-06500	HULSE	2	
33	98506-05010	ZYLINDERKOPFSCHRAUBE	3	
34	92906-05600	SCHEIBE	3	

4BB332-1210

FIG. 22 SEITENDECKEL

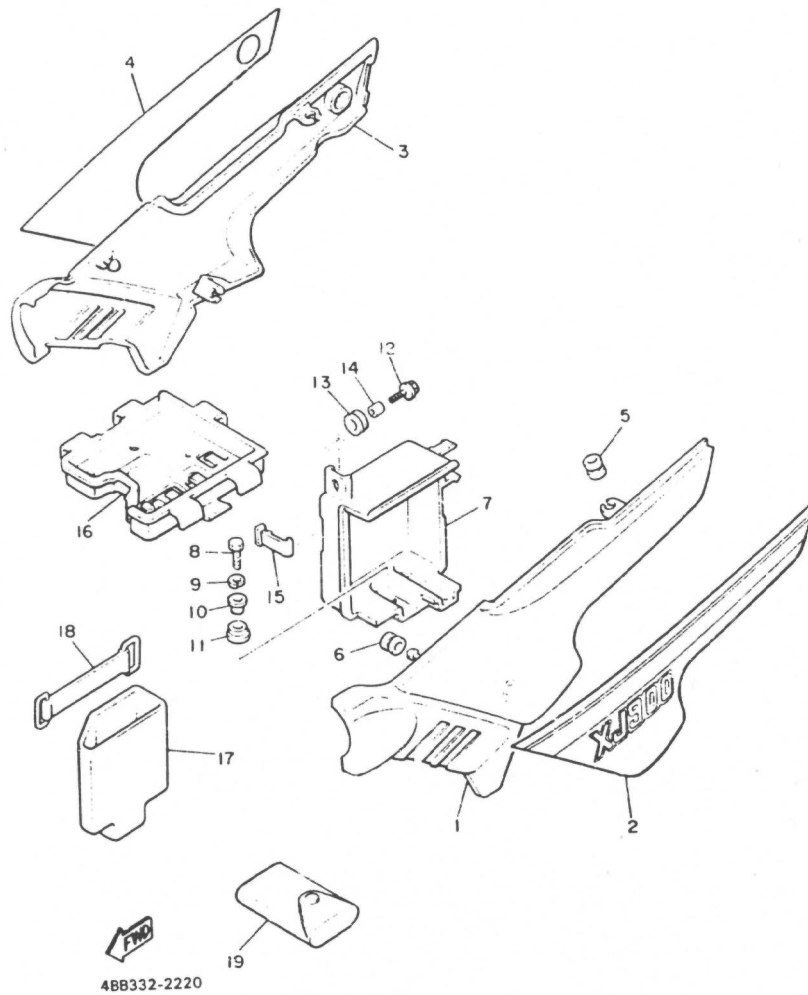

REF. NR.	TEILE-NR.	BEZEICHNUNG	STCK.	BEMERKUNG
1	31A-21711-01-6Y	SEITENDECKEL 1	1	UR DYNASTY BLUE/BLACK
	31A-21711-01-7Y	SEITENDECKEL 1	1	UR GRAY/BLACK
2	4BB-2173E-20	AUFKLEBER 1	1	UR FUR BLUE
	4BB-2173E-10	AUFKLEBER 1	1	UR FUR WHITE
3	31A-21721-01-6Y	SEITENDECKEL 2	1	UR DYNASTY BLUE/BLACK
	31A-21721-01-7Y	SEITENDECKEL 2	1	UR GRAY/BLACK
4	4BB-2173F-20	AUFKLEBERSTATZ 1	1	FUR BLUE
	4BB-2173F-10	AUFKLEBERSTATZ 1	1	UR FUR WHITE
5	90480-12053	GUMMITULLE	4	
6	90480-01401	GUMMITULLE	2	
7	31A-21240-00	KASTEN KOMPL.	1	
8	97011-08025	SCHRAUBE	1	
9	92902-08100	FEDERSCHEIBE	1	
10	90387-093H1	HULSE	1	
11	4H7-21746-00	DAMPFER	1	
12	90119-06118	SCHRAUBE, mit scheibe	1	
13	90480-16233	GUMMITULLE	1	
14	90387-060A7	HULSE	1	
15	4H7-2175R-00	HAKEN, band	1	
16	31A-21170-00	KASTEN KOMPL.	1	
17	31A-21245-00	KASTEN	1	
18	133-82131-00	BAND, batterie	1	
19	1FX-28100-00	WERKZEUGSATZ	1	

FIG. 23 HINTERRADSCHWINGE • AUFHANG.

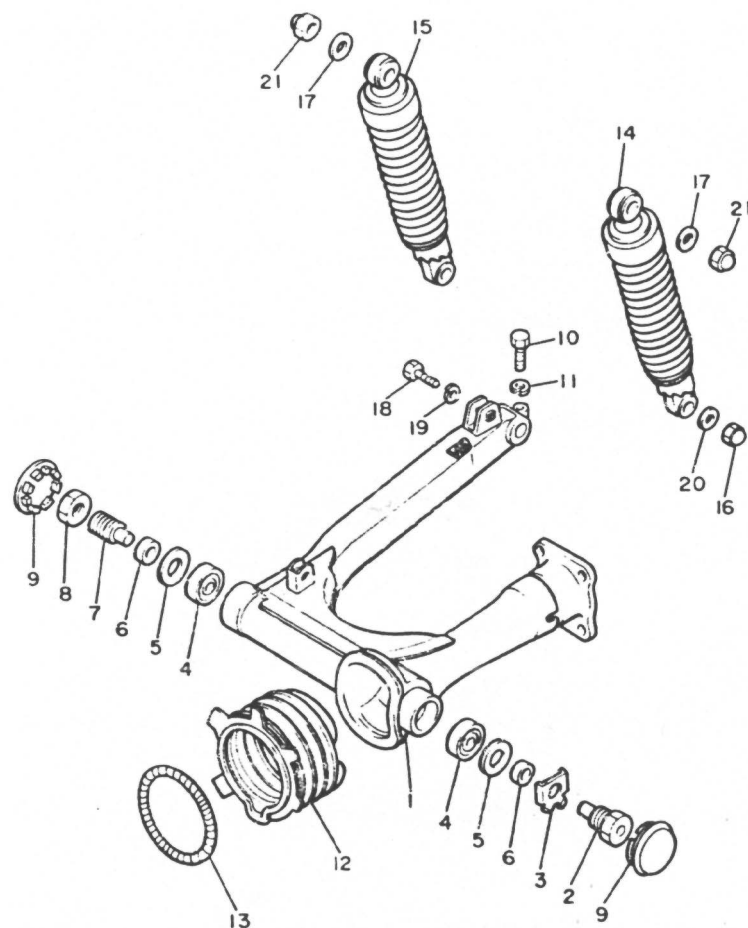

REF. NR.	TEILE-NR.	BEZEICHNUNG	STCK.	BEMERKUNG
1	31A-22110-02-35	HINTERRADSCHWINGE KOMPL.	1	SILVER
2	4H7-22141-00	DREHWELLE	1	
3	90215-22238	SICHERUNGSSCHEIBE	1	
4	93332-00010	LAGER	2	
5	93102-25017	WELLENDICHTRING	2	
6	90387-17543	HULSE	2	
7	1J7-22141-00	DREHWELLE	1	
8	1J7-22143-00	MUTTER	1	
9	5G2-2219X-00	DECKEL	2	
10	97026-08035	SCHRAUBE	1	
11	92906-08100	FEDERSCHEIBE	1	
12	4H7-22189-00	GUMMIMANSCHETTE	1	
13	90506-07136	ZUGFEDER	1	
14	3NG-22210-00	STOSSDAMPFEREINHEIT, hinten	1	
15	3NG-22210-10	STOSSDAMPFEREINHEIT, hinten	1	
16	90176-10013	KRONENMUTTER	1	
17	90201-10142	UNTERLEGSCHIBE	2	
18	90106-10030	SCHRAUBE	1	
19	92990-10100	FEDERSCHEIBE	1	
20	90201-10437	UNTERLEGSCHIBE	1	
21	90176-10009	KRONENMUTTER	2	



2HL300-7230

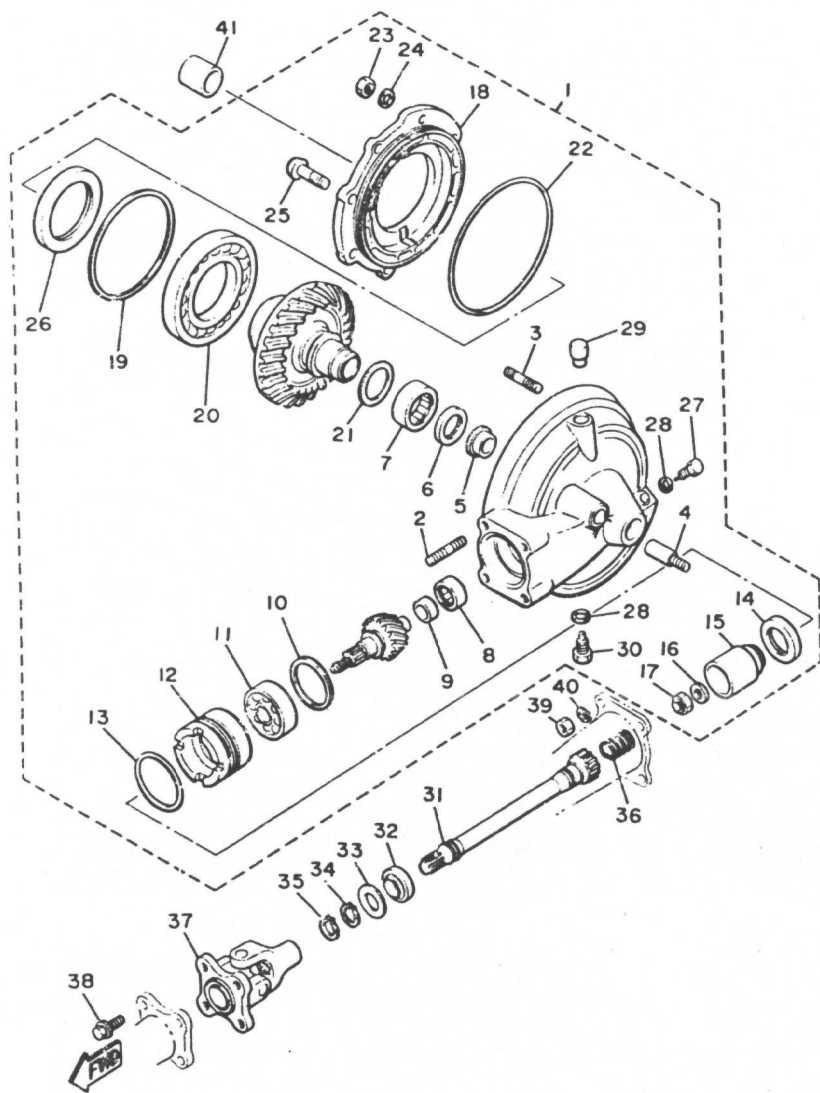

3NG351-0240

FIG. 24 ANTRIEBSWELLE

REF. NR.	TEILE-NR.	BEZEICHNUNG	STCK.	BEMERKUNG
1	31A-46101-00	HINTERACHS-GETRIEBEGEHAUSE	1	
2	90116-10361	„STEBBOLZEN	4	
3	90116-08360	„STEBBOLZEN	6	
4	90116-10249	„STEBBOLZEN	1	
5	4H7-46153-00	„FUHRUNGSHULSE	1	
6	93101-30084	„WELLENDICHTRING	1	
7	93311-43729	„LAGER, zylindrisch	1	
8	93317-41510	„LAGER, zylindrisch	1	
9	2H7-46122-00	„INNERER LAGERLAUFRING	1	
10	1J7-17537-Y0-15	„DRUCKSCHEIBE (0.15T)	1	UR
	1J7-17537-Y0-30	„DRUCKSCHEIBE (0.30T)	1	UR
	1J7-17537-Y0-40	„DRUCKSCHEIBE (0.40T)	1	UR
	1J7-17537-Y0-50	„DRUCKSCHEIBE (0.50T)	1	UR
11	93306-30533	„LAGER	1	
12	4H7-46125-00	„LAGERDECKEL	1	
13	93210-60426	„O-RING	1	
14	93101-38098	„WELLENDICHTRING	1	
15	4H7-46123-00	„KUPPLUNG, zahnrad	1	
16	90201-14632	„UNTERLEGSCHIBE	1	
17	90185-14070	„SELBSTSICHERNDE MUTTER	1	
18	4H7-46152-00	„LAGERGEHAUSE	1	
19	1J7-46117-Y0-25	„BEILEGENSCHEIBE (0.25T)	1	UR
	1J7-46117-Y0-30	„BEILEGENSCHEIBE (0.30T)	1	UR
	1J7-46117-Y0-40	„BEILEGENSCHEIBE (0.40T)	1	UR
	1J7-46117-Y0-50	„BEILEGENSCHEIBE (0.50T)	1	UR
20	93316-01403	„LAGER, zylindrisch	1	
21	22U-46118-00-12	„ANLAUFSCHIBE (1.2T)	1	UR
	22U-46118-00-14	„ANLAUFSCHIBE (1.4T)	1	UR

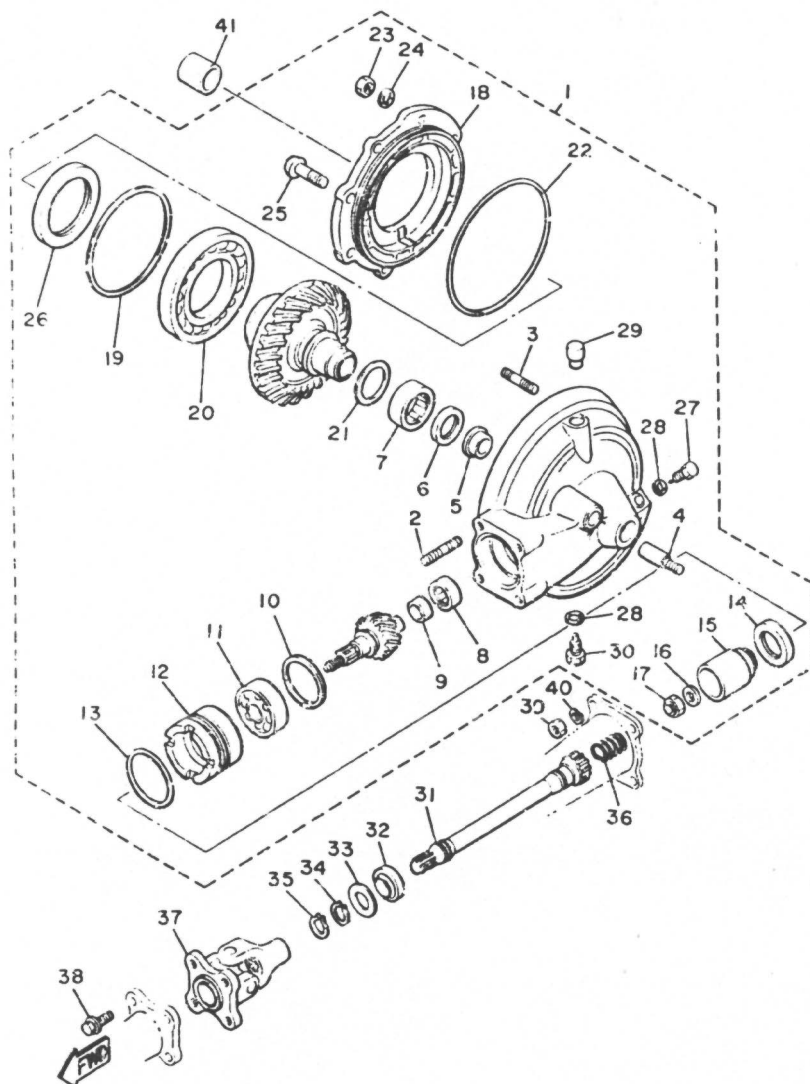

3NG351-0240

FIG. 24 ANTRIEBSWELLE

REF. NP.	TEILE-NR.	BEZEICHNUNG	STCK.	BEMERKUNG
21	22U-46118-00-16	„ANLAUFSCHIEBE (1.6T)	1	UR
	22U-46118-00-18	„ANLAUFSCHIEBE (1.8T)	1	UR
	22U-46118-00-20	„ANLAUFSCHIEBE (2.0T)	1	UR
22	93211-44348	„C RING	1	
23	95311-08600	„MUTTER	6	
24	92901-08700	„SCHIEBE	6	
25	90109-10748	„SCHRAUBE	2	
26	93102-70167	„WELLENDICHTRING	1	
27	11H-13455-00	„VERSCHLUSSCHRAUBE	1	
28	214-11198-01	„DICHUNG	2	
29	217-17590-00	„BELUFTUNG KOMPL.	1	
30	90340-14042	„VERSCHLUSSSCHRAUBE, zyl.	1	
31	31A-46172-01	ANTRIEBSWELLE	1	
32	93108-23007	WELLENDICHTRING	1	
33	90201-231A2	UNTERLEGSCHIEBE	1	
34	93410-23056	SPRENGRING	1	
35	93410-22039	SPRENGRING	1	
36	90501-16491	DRUCKFEDER	1	
37	31A-46180-00	KREUZGELENK KOMPL.	1	
38	90105-08155	SCHRAUBE, mit schiebe	4	
39	95336-10600	MUTTER	4	
40	92906-10100	FEDERSCHIEBE	4	
41	90387-172A5	HULSE	1	

FIG. 25 LENKUNG

REF. NR.	TEILE-NR.	BEZEICHNUNG	STCK.	BEMERKUNG
1	93332-00008	LAGER	1	
2	93332-00023	LAGER	1	
3	1J7-23415-00	DECKEL, kugellauftring 1	1	
4	90179-25033	MUTTER	2	
5	90202-26142	UNTERLEGSCHIBE	1	
6	26H-23418-01	SPEZIALSCHEIBE	1	
7	90179-22412	MUTTER	1	
8	29R-23435-01-98	LENKERKRONE	1	LOW GLOSS BLACK
9	95826-08045	FLANSCHSCHRAUBE	2	

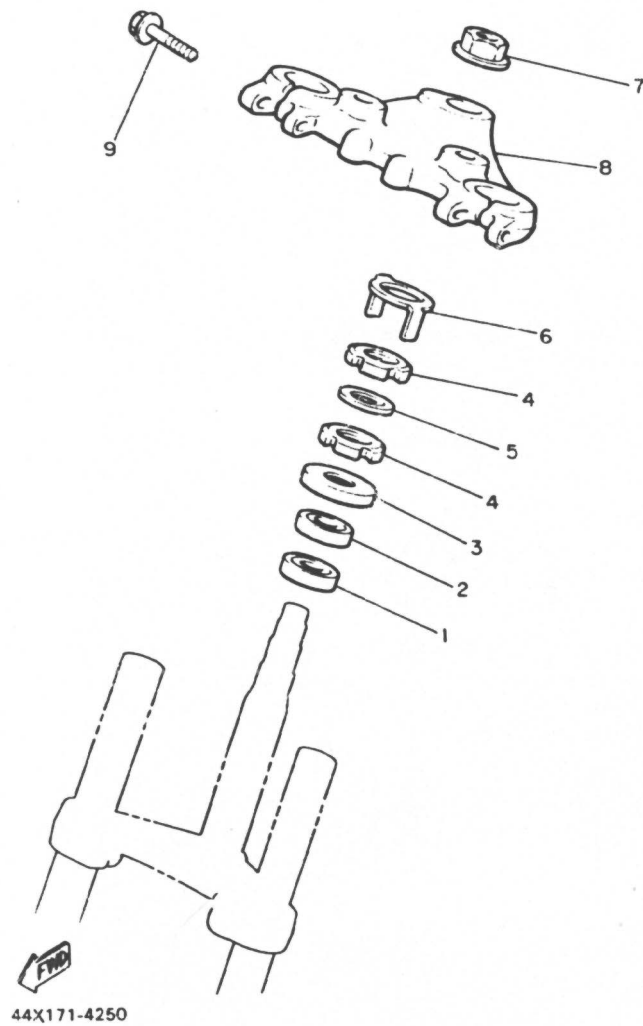
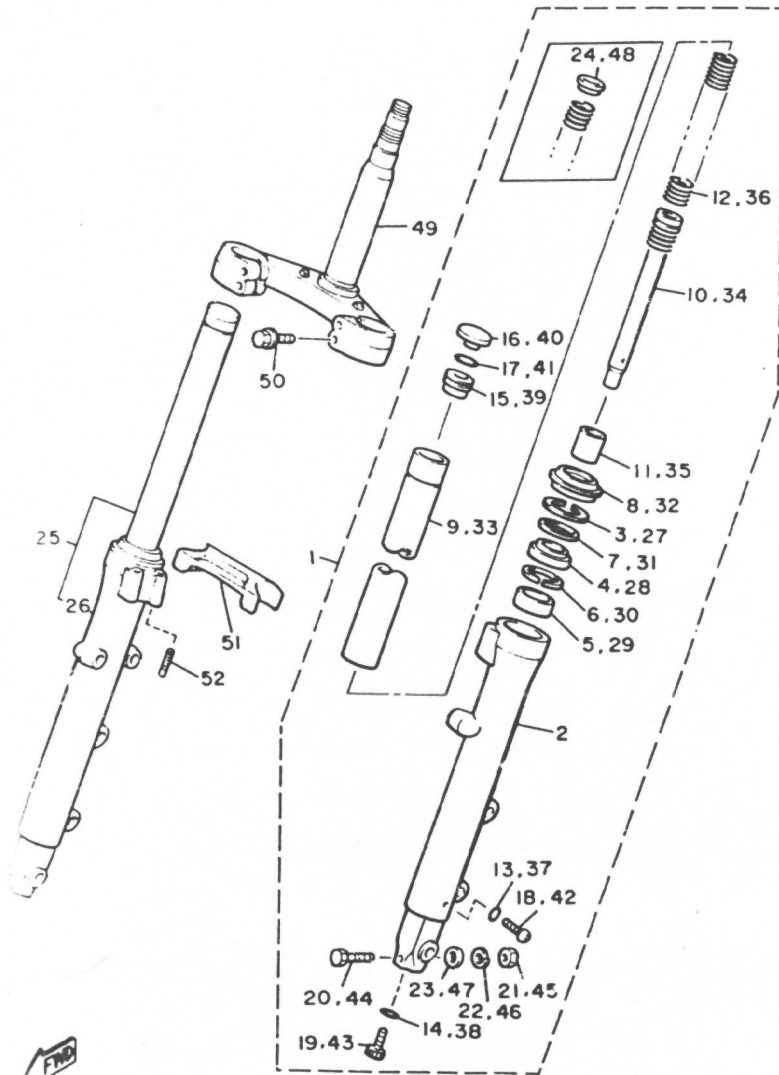

FIG. 26 VORDERRADGABEL



ENG351-0260

REF. NR.	TEILE-NR.	BEZEICHNUNG	STCK.	BEMERKUNG
1	1FW-23102-01	GABELBEIN (LINKS)	1	
2	41Y-23126-00	„AUSSERES ROHR 1	1	
3	3R4-23153-00	„SPRENGRING	1	
4	41Y-23145-00	„WELLENDICHTRING	1	
5	31A-23125-31	„GLEITMETALL 1	1	
6	31A-23149-31	„SCHEIBE, feder oben	1	
7	41Y-23146-00	„SCHEIBE, wellendichtring	1	
8	41Y-23144-00	„STAUBDICHTUNG	1	
9	1FW-23110-00	„INNERES GABELBEINROHR 1	1	
10	1FW-23170-00	„ZYLINDER KOMPL. VORDERRADGA.	1	
11	5A8-23173-00	„KONUSSPINDEL	1	
12	1FW-23141-00	„FEDER, vorderradgabel	1	
13	122-23129-00	„DICHTUNG, ablassschraube	1	
14	509-23158-L0	„DICHTUNG	1	
15	3KM-23111-00	„SCHRAUBE, verschlusskappe	1	
16	26H-23168-00	„DECKKAPPE, vorderradgabel	1	
17	1W1-23114-L0	„DICHTUNG	1	
18	4H7-23119-00	„ABLASSCHRAUBE	1	
19	278-23181-50	„INNENSECHSKANTSCHRAUBE	1	
20	4U8-23356-10	„SCHRAUBE 2	1	
21	95311-08600	„MUTTER	1	
22	92990-08100	„FEDERSCHEIBE	1	
23	92901-08600	„SCHEIBE	2	
24	1W1-23142-L0	„FEDERSITZ, oben	1	
25	1FW-23103-01	GABELBEIN (RECHTS)	1	
26	41Y-23136-00	„AUSSERES ROHR 2	1	
27	3R4-23153-00	„SPRENGRING	1	
28	41Y-23145-00	„WELLENDICHTRING	1	

FIG. 26 VORDERRADGABEL

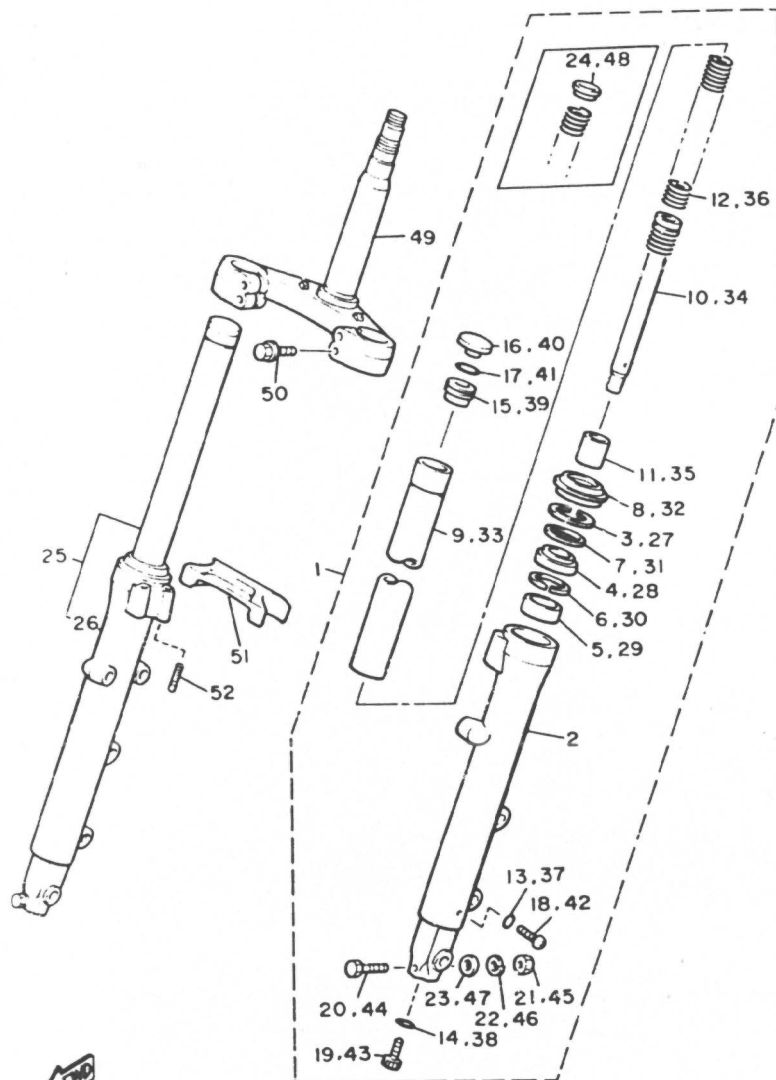

REF. NR.	TEILE-NR.	BEZEICHNUNG	STCK.	BEMERKUNG
29	31A-23125-31	„GLEITMETALL 1	1	
30	31A-23149-31	„SCHEIBE, feder oben	1	
31	41Y-23146-00	„SCHEIBE, wellendichtring	1	
32	41Y-23144-00	„STAUBDICHTUNG	1	
33	1FW-23110-00	„INNERES GABELBEINROHR 1	1	
34	1FW-23170-00	„ZYLINDER KOMPL. VORDERRADGA.	1	
35	5A8-23173-00	„KONUSSPINDEL	1	
36	1FW-23141-00	„FEDER, vorderradgabel	1	
37	122-23129-00	„DICHTUNG, ablassschraube	1	
38	509-23158-L0	„DICHTUNG	1	
39	3KM-23111-00	„SCHRAUBE, verschlusskappe	1	
40	26H-23168-00	„DECKKAPPE, vorderradgabel	1	
41	1W1-23114-L0	„DICHTUNG	1	
42	4H7-23119-00	„ABLASSSCHRAUBE	1	
43	278-23181-50	„INNENSECHSKANTSCHRAUBE	1	
44	4U8-23356-10	„SCHRAUBE 2	1	
45	95311-08600	„MUTTER	1	
46	92990-08100	„FEDERSCHEIBE	1	
47	92901-08600	„SCHEIBE	2	
48	1W1-23142-L0	„FEDERSITZ, oben	1	
49	1FW-23340-00	„UNTERE KONSOLE KOMPL.	1	
50	18G-23128-00	„SCHRAUBE, achshalter	4	
51	31A-2313A-30	„KONSOLE	1	
52	31A-23181-30	„INNENSECHSKANTSCHRAUBE	4	

3NG351-0260

D5

FIG. 27 KRAFTSTOFFTANK

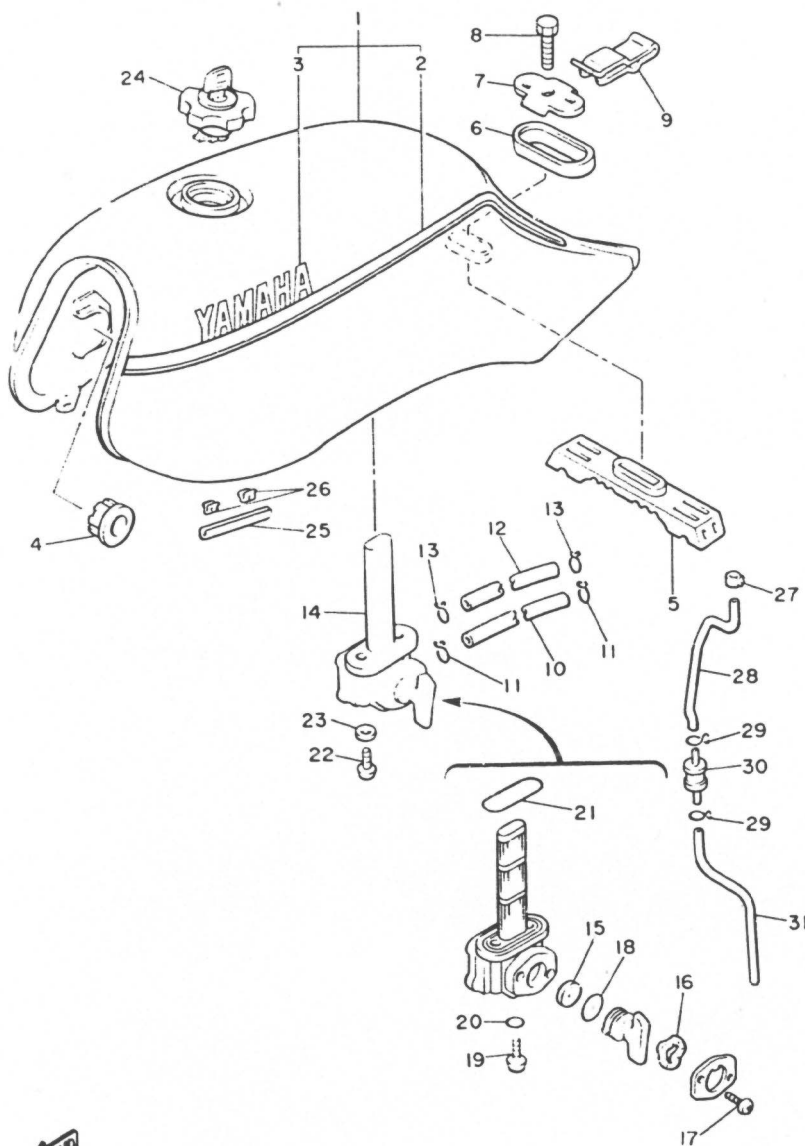

REF. NR.	TEILE-NR.	BEZEICHNUNG	STCK.	BEMERKUNG
1	58L-24110-G0-X9	KRAFTSTOFFTANK KOMPL.	1	UR VMAX BLUE/GRAY
	58L-24110-G0-X7	KRAFTSTOFFTANK KOMPL.	1	UR SILKY WHITE/DYNASTY BLUE
2	4BB-24240-20	„AUFKLEBERSATZ	1	UR FUR BLUE
	4BB-24240-10	„AUFKLEBERSATZ	1	UR FUR WHITE
3	99224-00045	„EMBLEM, yamaha	2	UR FUR WHITE
	99226-00045	„EMBLEM, yamaha	2	UR FUR BLUE
4	4H7-24181-00	DAMPFUNGSLAGER 1	2	
5	31A-24182-00	DAMPFUNGSLAGER 2	1	
6	4K0-24183-00	DAMPFUNGSLAGER 3	1	
7	4K0-24186-00	SPEZIALSCHEIBE	1	
8	90109-08579	SCHRAUBE	1	
9	4K0-2411M-00	KLEMME	1	
10	90445-11501	SCHLAUCH	1	
11	90467-10008	KLEMME	2	
12	90445-09500	SCHLAUCH	1	
13	90467-08021	KLEMME	2	
14	31A-24500-01	KRAFTSTOFFHAHN 1	1	
15	16G-24523-00	„VENTIL	1	
16	16G-24518-00	„WELLENSCHEIBE	1	
17	98503-03008	„ZYLINDERKOPFSCHRAUBE	2	
18	2G2-24512-00	„DICHTUNG	1	
19	92580-06008	„ZYLINDERKOPFSCHRAUBE	1	
20	2G2-24522-00	„DICHTUNG	1	
21	2G2-24534-00	„DICHTUNG, hahn	1	
22	90149-06008	SCHRAUBE	2	
23	90202-06010	UNTERLEGSCHIBE	2	
24	58L-24602-00	VERSCHLUSSKAPPE KOMPL.	1	
25	31A-24182-00	FORMTEIL, kraftstofftank	2	
26	90468-03063	KLEMME	4	



4BB332-2270

FIG. 27 KRAFTSTOFFTANK

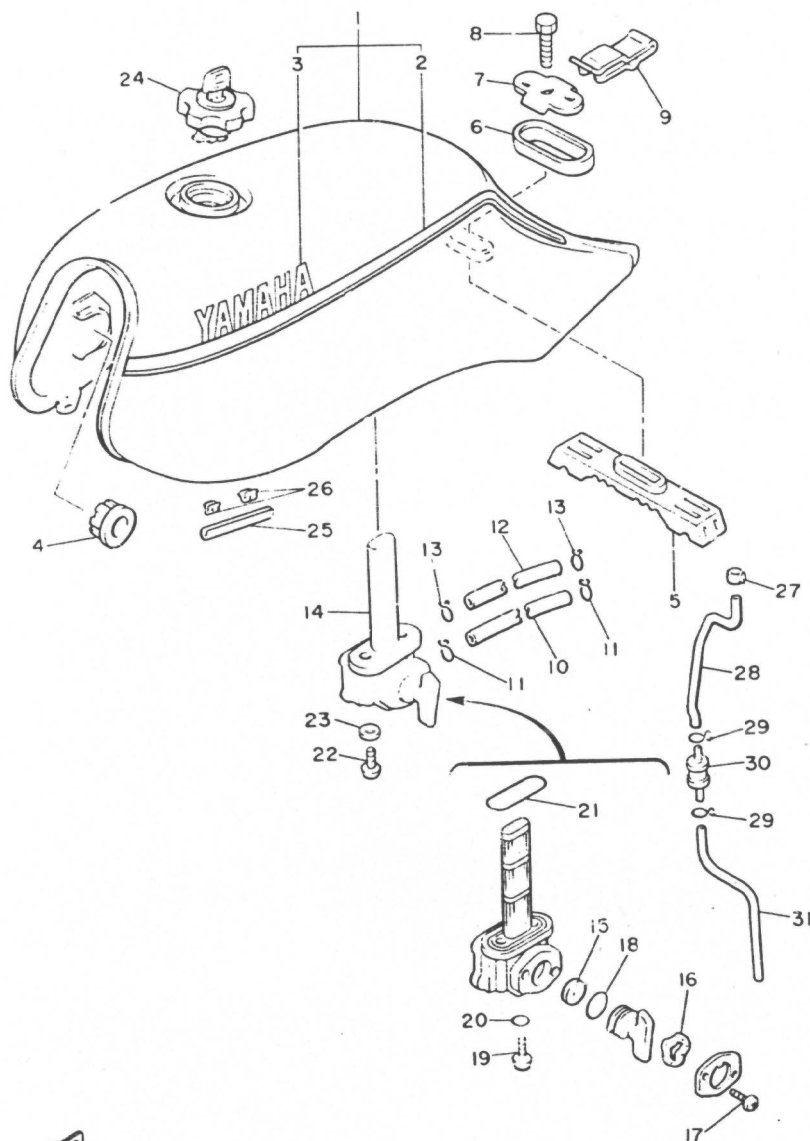

REF. NR.	TEILE-NR.	BEZEICHNUNG	STCK.	BEMERKUNG
27	90467-08092	KLEMME	1	
28	58L-24376-00	VERBINDUNGSRÖHR 1	1	
29	90467-09006	KLEMME	2	
30	25H-24180-00	SCHLINGERVENTIL	1	
31	90445-102E7	SCHLAUCH	1	

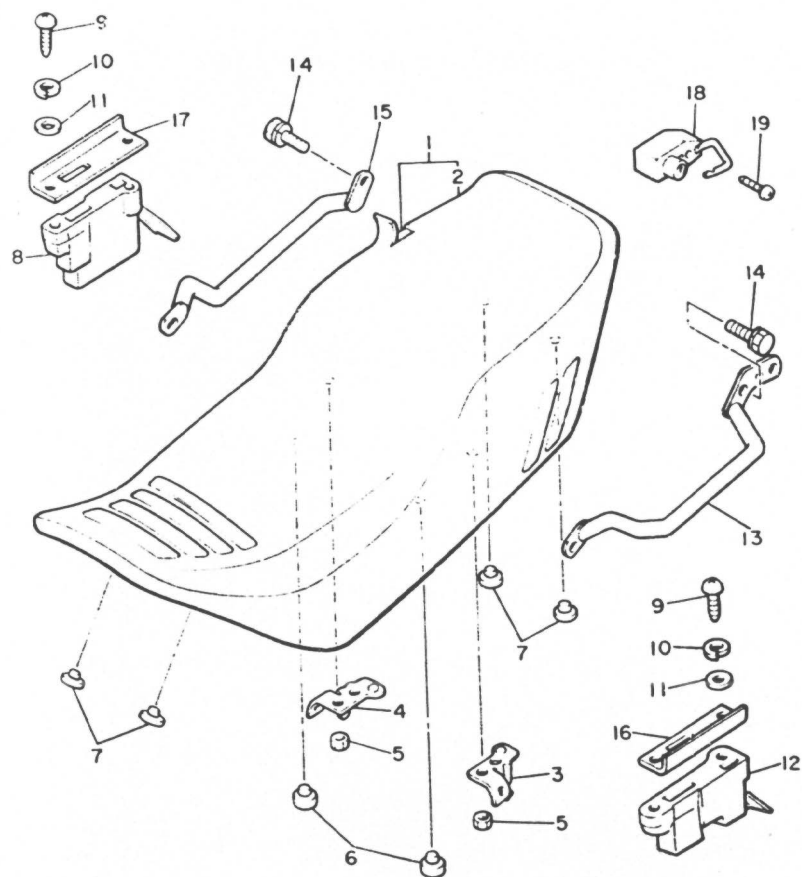
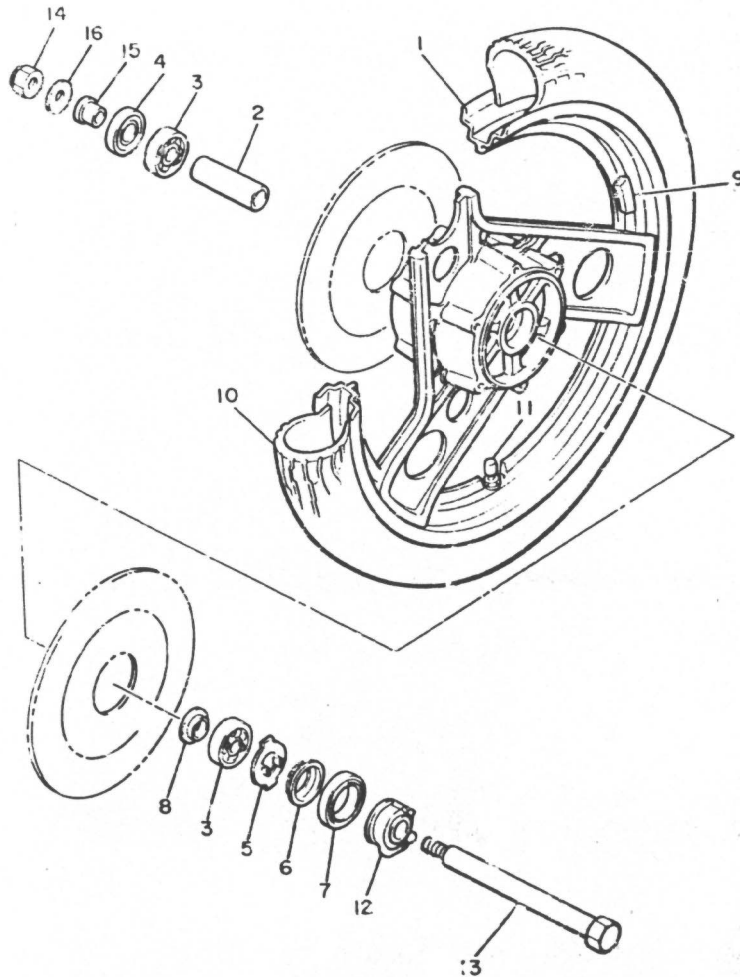

FIG. 28 SITZ

REF. NR.	TEILE-NR.	BEZEICHNUNG	STCK.	BEMERKUNG
1	31A-W2472-00	DOPPELSITZ	1	BLACK
2	31A-24731-00	„DECKEL, doppelsitz	1	BLACK
3	31A-24728-00	KONSOLE, sitz	1	
4	31A-24738-00	KONSOLE, sitz	1	
5	95701-06500	FLANSCHMUTTER	4	
6	278-27114-A0	ANSCHLAG, hauptstander	2	
7	509-24724-00	DAMPFER, sitz	2	
8	41Y-24705-01	SITZSCHLOSS KOMPL.	1	
9	92501-06020	ZYLINDERKOPFSCHRAUBE	4	
10	92990-06100	FEDERSCHEIBE	4	
11	92990-06600	SCHEIBE	4	
12	31A-24760-00	SITZHEBEL KOMPL.	1	
13	31A-21165-00	GRIFF, stander	1	
14	95816-08020	FLANSCHSCHRAUBE	2	
15	31A-21275-00	STUTZE, hinten	1	
16	31A-2476A-00	FUHRUNGSPLATTE 1	1	
17	31A-2476E-00	FUHRUNGSPLATTE 2	1	
18	26H-21308-00	STURZHELMHALTEREINHEIT	1	
19	90149-06154	SCHRAUBE	1	

FIG. 29 VORDERRAD



REF. NR.	TEILE-NR.	BEZEICHNUNG	STCK.	BEMERKUNG
1	31E-25168-00-WG	GUSSFELGE, vorne	1	HI TECH SILVER
2	90560-15116	ABSTANDHALTER	1	
3	93306-30203	LAGER (B6302Z)	2	
4	93102-22014	WELLENDICHTRING	1	
5	341-25149-00	KUPPLUNG, instrument	1	
6	341-25846-00	HALTER, kupplung	1	
7	93105-45017	WELLENDICHTRING	1	
8	146-25115-00	FLANSCH, abstandhalter 1	1	
9	29L-25398-00	AUSGLEICHGEWICHT, rad (10G)	1	UR
	29L-25398-10	AUSGLEICHGEWICHT, rad (20G)	1	UR
	29L-25398-20	AUSGLEICHGEWICHT, rad (30G)	1	UR
10	*	REIFEN (100/90-V18 PHANTOM)	1	LM PIRELLI
11	93900-00031	FELGENVENTIL	1	
12	31A-25190-00	GETRIEBEEINHEIT	1	
13	31A-25181-00	STOSSFANGER, hinten (L)	1	
14	95601-14100	MUTTER, u	1	
15	90387-15550	HULSE	1	
16	92990-14200	UNTERLEGESCHEIBE	1	



44X171-4290

H5

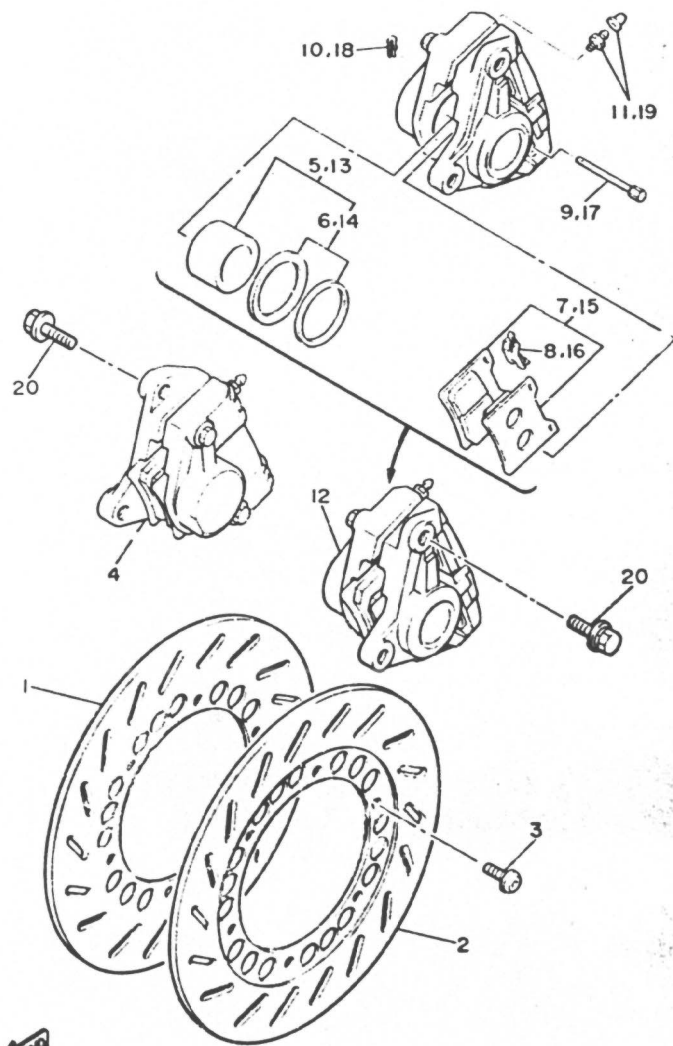

3NG332-9300

FIG. 30 VORDERRAD-BREMSSATTEL

REF. NR.	TEILE-NR.	BEZEICHNUNG	STCK.	BEMERKUNG
1	29L-25831-00	BREMSSCHEIBE (RECHTS)	1	
2	29L-25831-10	BREMSSCHEIBE (LINKS)	1	
3	90109-08718	SCHRAUBE	12	
4	51H-25810-01	BREMSSATTEL KOMPL. (RECHTS)	1	
5	31A-W0057-00	„KOLBEN, bremsattel	1	
6	31A-W0047-00	„BREMSSATTEL-DICHTUNGSSATZ	1	
7	26H-W0045-11	„BREMSBELAGSATZ	1	
8	29L-25919-00	„STUTZE, bremsbelagplatte	1	
9	1KT-25924-00	„STIFT, bremsbelagplatte	2	
10	26H-25925-00	„KLEMME	2	
11	1J3-W0048-00	„ENTLUFTUNGSSCHRAUBENSATZ	1	
12	51H-25810-11	BREMSSATTEL KOMPL. (LINKS)	1	
13	31A-W0057-00	„KOLBEN, bremsattel	1	
14	31A-W0047-00	„BREMSSATTEL-DICHTUNGSSATZ	1	
15	26H-W0045-11	„BREMSBELAGSATZ	1	
16	29L-25919-00	„STUTZE, bremsbelagplatte	1	
17	1KT-25924-00	„STIFT, bremsbelagplatte	2	
18	26H-25925-00	„KLEMME	2	
19	1J3-W0048-00	„ENTLUFTUNGSSCHRAUBENSATZ	1	
20	90105-10308	SCHRAUBE, mit scheibe	4	

FIG. 31 HINTERRAD

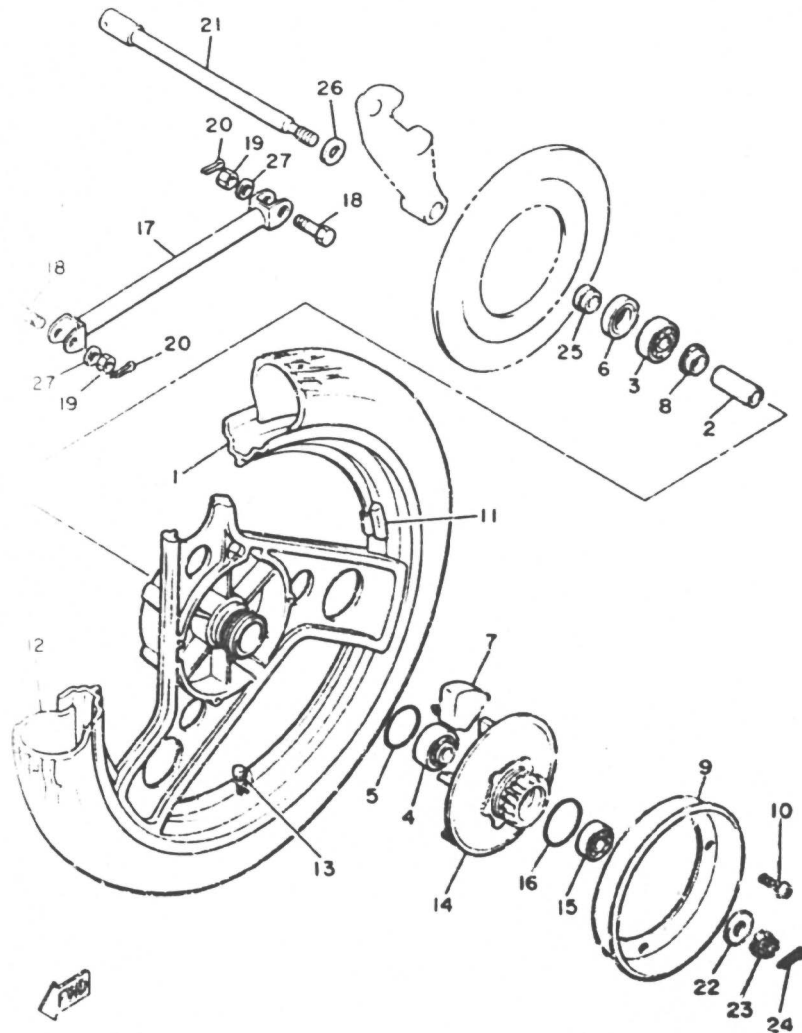

44X171-4310

REF. NR.	TEILE-NR.	BEZEICHNUNG	STCK.	BEMERKUNG
1	31E-25338-20-WG	GUSSFELGE, hinten	1	HI TECH SILVER
2	90560-17204	ABSTANDHALTER	1	
3	93306-30306	LAGER (B6303)	1	
4	93302-20306	LAGER	1	
5	93210-48530	O-RING	1	
6	93102-25044	WELLENDICHTRING	1	
7	4G0-25364-00	DÄMPFER	6	
8	1A1-25115-00	FLANSCH, abstandhalter 1	1	
9	31A-25327-00	DECKEL, platte	1	
10	98501-05010	ZYLINDERKOPFSCHRAUBE	4	
11	29L-25398-00	AUSGLEICHGEWICHT, rad (10G)	1	UR
	29L-25398-10	AUSGLEICHGEWICHT, rad (20G)	1	UR
	29L-25398-20	AUSGLEICHGEWICHT, rad (30G)	1	UR
12	*	REIFEN (120/90-V18 MT28)	1	LM PIRELLI
13	93900-00031	FELGENVENTIL		
14	31A-25366-00	KUPPLUNG, nabe	1	
15	93306-20310	LAGER (B6203DU)	1	
16	93210-57428	O-RING	1	
17	31A-25371-00	ZUGSTANGE	1	
18	90102-10056	SCHRAUBE, mit bohrung	2	
19	90170-10219	MUTTER	2	
20	91401-20015	SPLINT	2	
21	31A-25381-00	RADACHSE	1	
22	90201-144J5	UNTERLEGSCHIBE	1	
23	90179-14217	MUTTER	1	
24	91401-30030	SPLINT	1	
25	90387-170J6	HULSE	1	
26	56W-25377-00	HULSE, rad	1	

FIG. 31 HINTERRAD

REF. NR.	TEILE-NR.	BEZEICHNUNG	STCK.	BEMERKUNG
27	92906-10200	SCHEIBE	2	

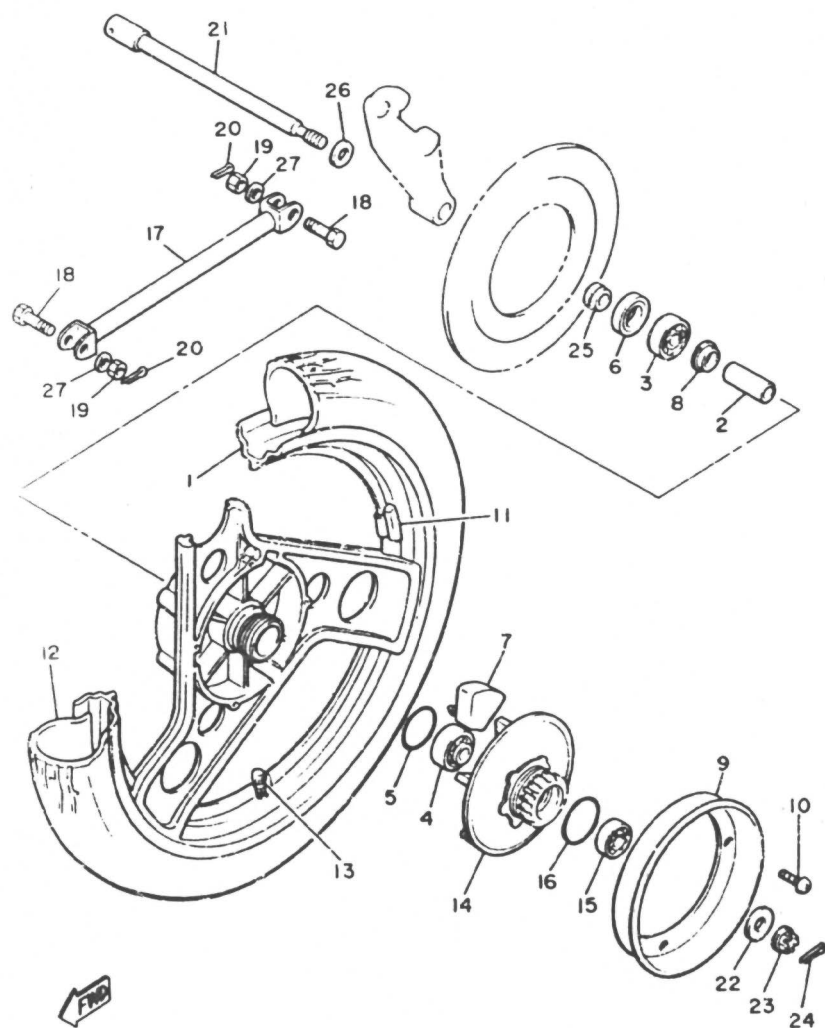

44X171-4310

FIG. 32 HINTERRAD-BREMSSATTEL

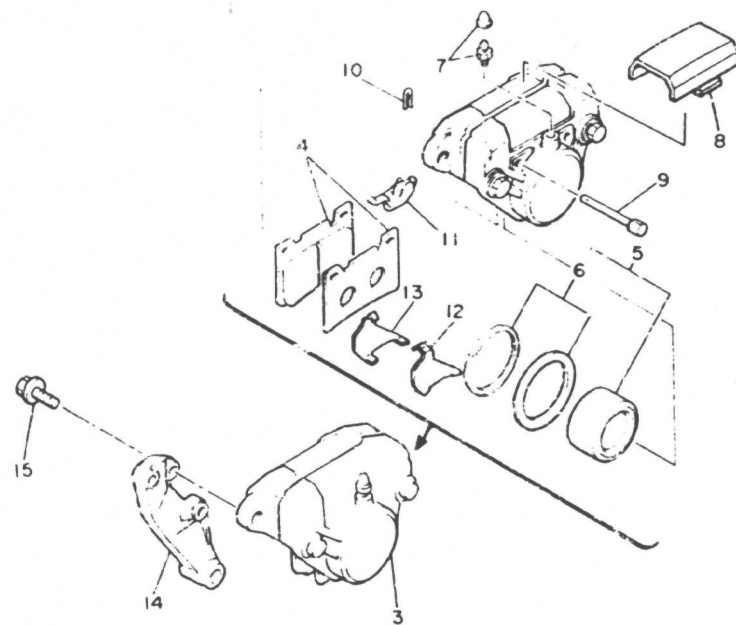

REF. NR.	TEILE-NR.	BEZEICHNUNG	STCK.	BEZUGSKOD.
1	31A-25831-51	BREMSSCHEIBE	1	
2	90109-00718	SCHRAUBE	6	
3	41Y-25810-52	BREMSSATTEL KOMPL.	1	
4	1FK-W0046-01	„BREMSBELAGSATZ, 2	1	
5	31A-W0057-00	„KOLBEN, bremsattel	2	
6	31A-W0047-00	„BREMSSATTEL-DICHTUNGSSATZ	1	
7	1FK-W0048-00	„ENFALTUNGSSCHRAUBENSATZ	2	
8	41Y-25836-00	„STAUBDECKEL	1	
9	1KT-25924-00	„STIFT, bremsbelagplatte	2	
10	26H-25975-00	„KLEMME	2	
11	26H-25919-00	„STUTZE, bremsbelagplatte	1	
12	1FK-25827-00	„BEILEGSCHLEIBE, sattel	1	
13	1FK-25828-00	„BEILEGSCHLEIBE, sattel	1	
14	31A-25819-00	KONSOLE, bremsattel	1	
15	90105-10308	SCHRAUBE, mit scheibe	2	



48B300-2320

FIG. 03 LENKER • KABEL

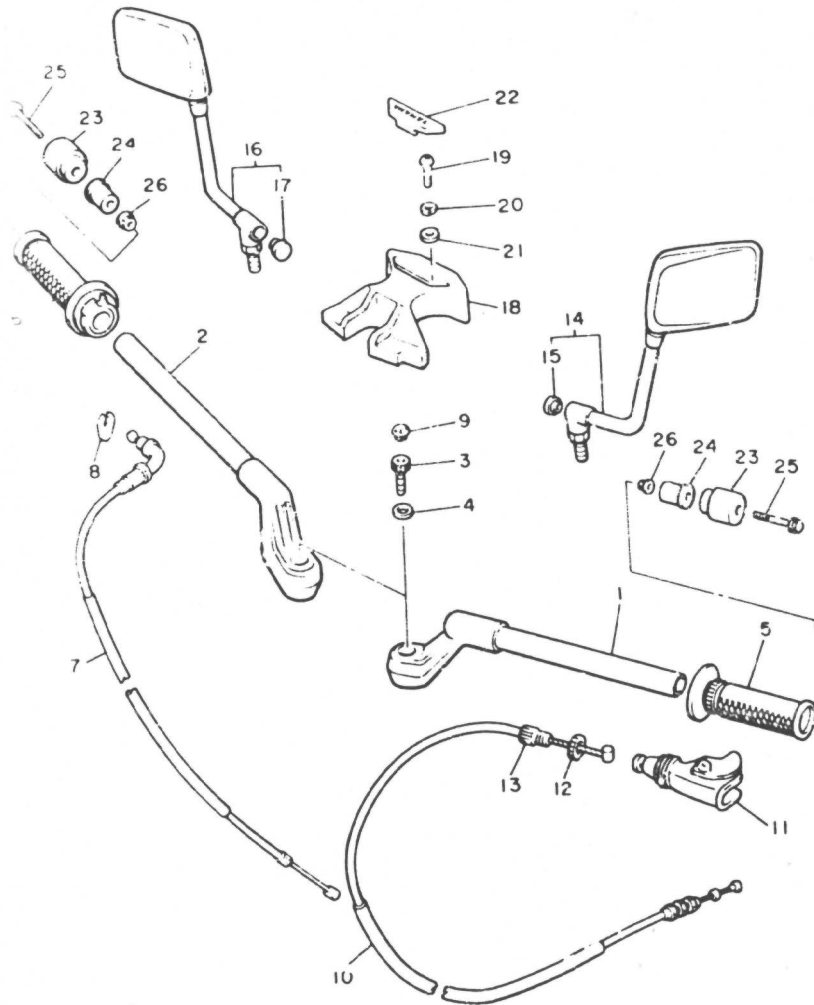

3NG351-0330

REF. NR.	TEILE-NR.	BEZEICHNUNG	STCK.	BEMERKUNG
1	29R-26121-01	LENKERROHR (L)	1	
2	29R-26122-01	LENKERROHR (R)	1	
3	90101-12480	SCHRAUBE	2	
4	92990-12200	UNTERLEGESCHEIBE	2	
5	31A-26241-00	GRIFF	1	
6	31A-26240-00	GRIFF KOMPL.	1	
7	31A-26311-00	GASSSEIL 1	1	
8	5H0-26393-00	HALTER	1	
9	31A-23469-02	KLEMME, schraube	2	
10	31A-26335-01	KUPPLUNGSSEIL	1	
11	31A-26372-00	ABDECKUNG, lenkerhebel 1	1	
12	90179-08148	MÜTTER	1	
13	90123-08046	SCHRAUBE	1	
14	36Y-26290-G0	RUCKBLICKSPIEGEL KOMPL. (LINKS)	1	
15	36Y-26133-00	„KAPPE	1	
16	36Y-26290-T0	RUCKBLICKSPIEGEL KOMPL. (RECHTS)	1	
17	36Y-26133-00	„KAPPE	1	
18	31A-26213-00	ABDECKUNG, oben	1	
19	92516-06030	ZYLINDERKOPFSCHRAUBE	2	
20	92906-06100	FEDERSCHEIBE	2	
21	92906-06600	SCHEIBE	2	
22	31A-26216-00	KAPPE, lenkerabdeckung	1	
23	58L-26246-00	GRIFFENDE	2	
24	58L-2622F-00	DAMPFUNGSLAGER 1	2	
25	91311-06080	SCHRAUBE	2	
26	90179-06403	MUTTER	2	

FIG. 34 V • HAUPTBREMSZYLINDER

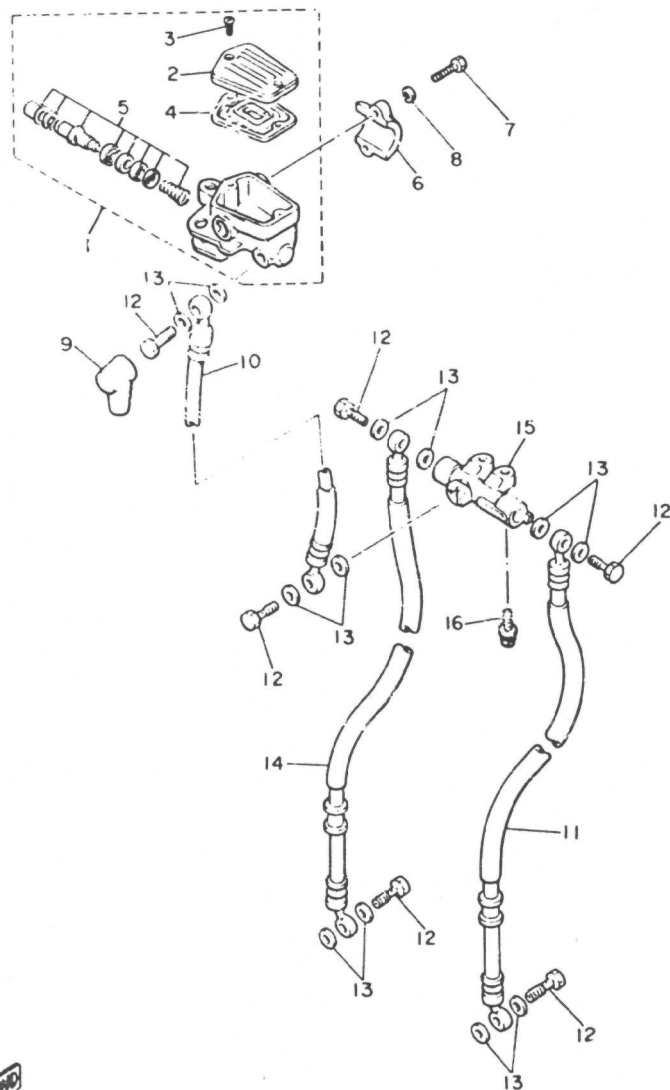

REF. NR.	TEILE-NR.	BEZEICHNUNG	STCK.	BEMERKUNG
1	36Y-25850-01	HAUPTBREMSZYLINDER KOMPL.	1	
2	36Y-25852-01	„KAPPE, behälter	1	
3	98706-04012	„SENKSCHRAUBE	2	
4	36Y-25854-00	„MEMBRAN	1	
5	36Y-W0041-00	„HAUPTBREMSZYLINDERSATZ	1	
6	36Y-25867-00	KONSOLE, hauptbremszyl.	1	
7	91316-06025	SCHRAUBE	2	
8	92906-06100	FEDERSCHEIBE	2	
9	4L0-25862-00	MANSCHETTE, hauptbremszyl.	1	
10	4K0-25872-00	BREMSSCHLAUCH 1	1	
11	31A-25873-02	BREMSSCHLAUCH 2	1	
12	90401-10096	HOHLSCHRAUBE	6	
13	2701-10118	UNTERLEGSCHIBE	12	
14	31A-25873-12	BREMSSCHLAUCH 2	1	
15	1FW-25885-00	VERBINDUNG	1	
16	91316-06025	SCHRAUBE	2	

3NG332-9340

C6

FIG. 35 STANDER • FUSSPASTE

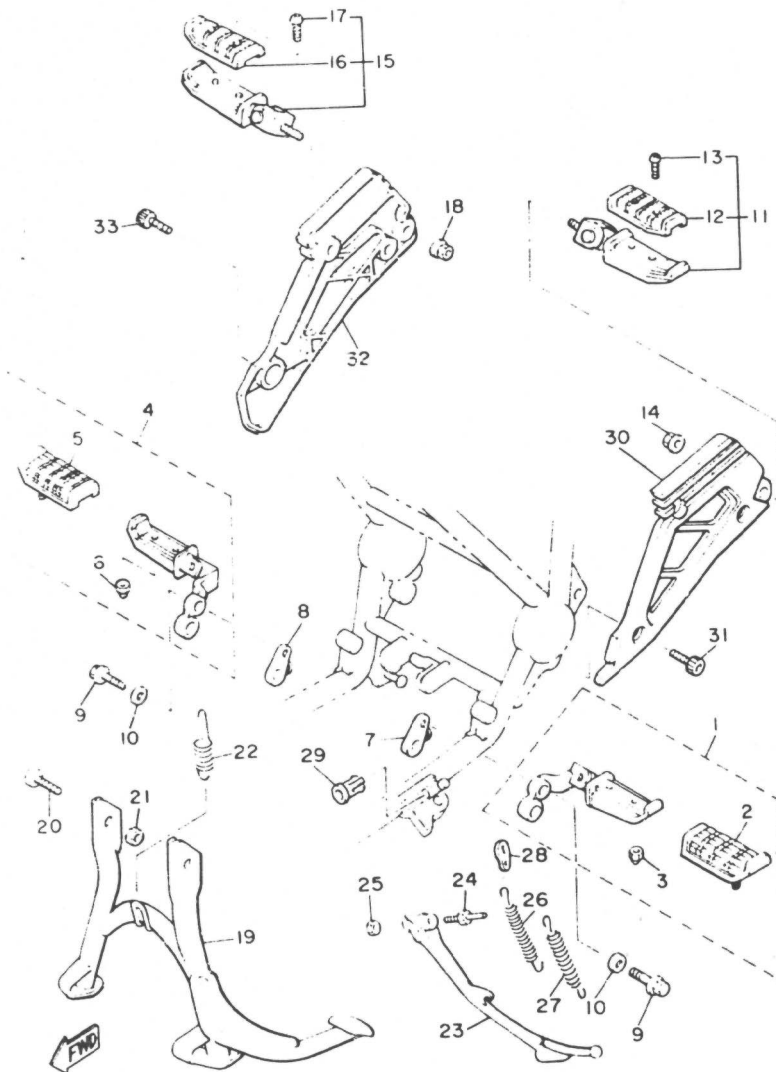

58N361-7350

REF. NR.	TEILE-NR.	BEZEICHNUNG	STCK.	BEMERKUNG
1	41Y-27410-00	VORDERE FUSSRASTE KOMPL. (L)	1	
2	22N-27413-00	„DECKEL, fustraste	1	
3	95601-06100	„MUTTER, u	2	
4	41Y-27420-00	VORDERE JUSSRASTE KOMPL. (R)	1	
5	22N-27413-00	„DECKEL, fustraste	1	
6	95601-06100	„MUTTER, u	2	
7	31A-27412-01	KONSOLE, fustraste 1	1	
8	31A-27422-01	KONSOLE, fustraste	1	
9	95811-10035	FLANSCHSCHRAUBE	2	
10	90201-105A2	UNTERLEGSCHIBE	2	
11	29L-27430-00	HINTERE FUSSRASTE KOMPL. 1	1	
12	22N-27433-00	„DECKEL, hintere fustraste	1	
13	98506-05010	„ZYLINDERKOPFSCHRAUBE	2	
14	95702-10500	FLANSCHMUTTER	1	
15	29L-27440-00	HINTERE FUSSRASTE KOMPL. 2	1	
16	22N-27433-00	„DECKEL, hintere fustraste	1	
17	98506-05010	„ZYLINDERKOPFSCHRAUBE	2	
18	95702-10500	FLANSCHMUTTER	1	
19	31A-27111-00-R4	HAUPTSTANDER	1	SCHWARZ
20	90109-10606	SCHRAUBE	2	
21	90185-10060	SELBSTSICHERNDE MUTTER	2	
22	90506-40348	ZUGFEDER	1	
23	31E-27311-00-R4	SEITENSTANDER	1	SCHWARZ
24	90109-10590	SCHRAUBE	1	
25	90185-10037	SELBSTSICHERNDE MUTTER	1	
26	90506-18224	ZUGFEDER	1	
27	90506-26225	ZUGFEDER	1	
28	3Y3-27315-00	GESTANGE, seitenstander	1	

FIG. 35 STANDER • FUSSRASTE

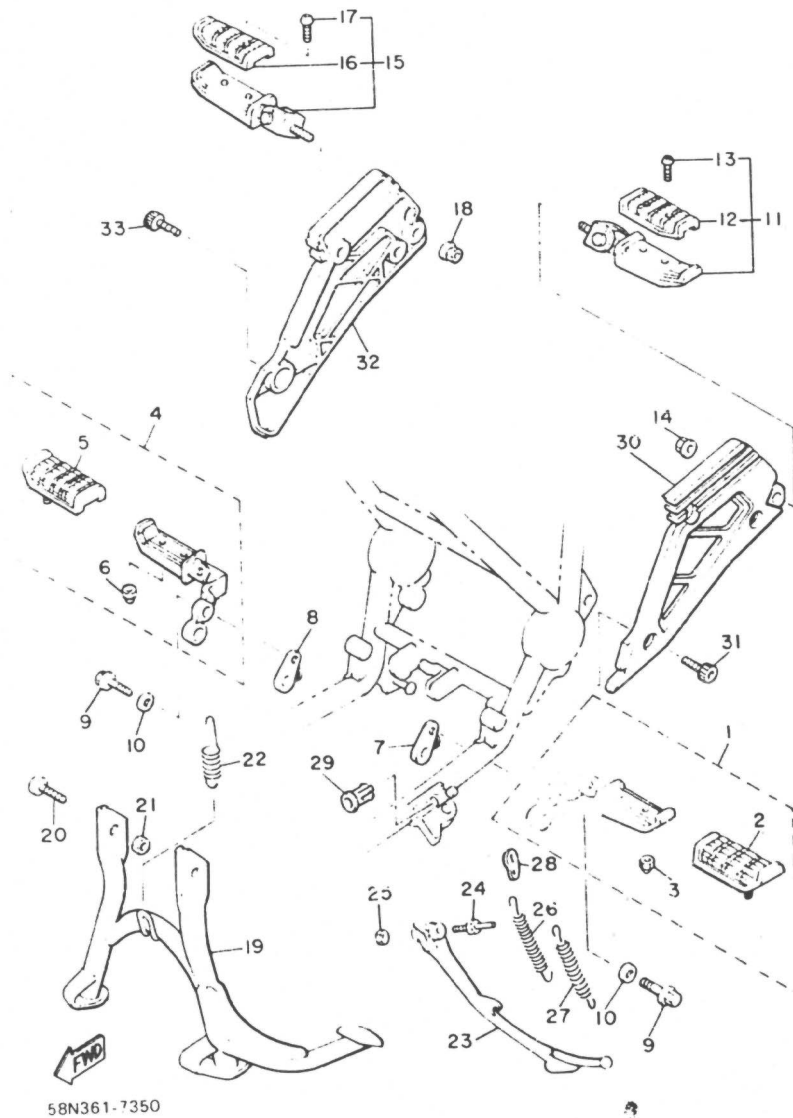

58N361-7350

REF. NR.	TEILE-NR.	BEZEICHNUNG	STCK.	BEMERKUNG
29	5G2-27351-00	FUHRUNG, seitenstander	1	
30	31A-27442-00	KONSOLE 2	1	
31	91311-10025	SCHRAUBE	2	
32	31A-27443-00	KONSOLE 3	1	
33	91311-10020	SCHRAUBE	2	

FIG. 36 H • HAUPTBREMSZYLINDER

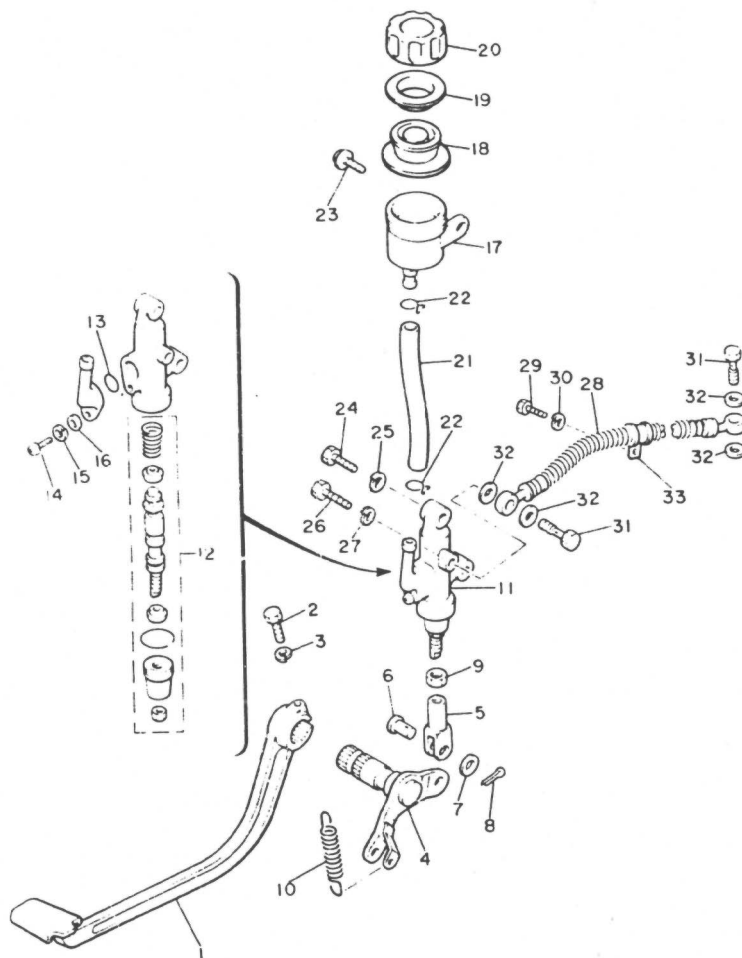

3NG332-9360

REF. NR.	TEILE-NR.	BEZEICHNUNG	STCK.	BEMERKUN
1	41Y-27211-00	BREMSPEDAL	1	
2	90109-06468	SCHRAUBE	1	
3	92990-06100	FEDERSCHEIBE	1	
4	31A-27212-00	WELLE, bremspedal	1	
5	31A-27222-00	VERBINDUNG	1	
6	90240-08013	LASTOSENSTIFT	1	
7	90201-08083	UNTERLEGSCHIBE	1	
8	91401-20015	SPLINT	1	
9	95303-08700	MUTTER	1	
10	90506-20249	ZUGFEDER	1	
11	31A-25850-50	HAUPTBREMSZYLINDER KOMPL.	1	
12	31A-W0042-50	HAUPTBREMSZYLINDERSATZ	1	
13	93210-15620	O-RING	1	
14	98506-04012	ZYLINDERKOPFSCHRAUBE	1	
15	92906-04100	FEDERSCHIEBE	1	
16	92906-04600	SCHEIBE	1	
17	31A-25894-01	TANK, behalter	1	
18	360-25854-00	MEMBRAN	1	
19	2GU-25855-00	BUCHSE, membran	1	
20	2KF-25852-50	KAPPE, behalter	1	
21	31A-25895-00	SCHLAUCH, behalter	1	
22	90601-11525	KLEMME, nylon	2	
23	90159-06056	SCHRAUBE, mit scheibe	1	
24	97016-08025	SCHRAUBE	1	
25	92906-08100	FEDERSCHIEBE	1	
26	97026-08035	SCHRAUBE	1	
27	92906-08100	FEDERSCHIEBE	1	
28	31A-25872-51	BREMSSCHLAUCH 1	1	

FIG. 36 H • HAUPTBREMSZYLINDER

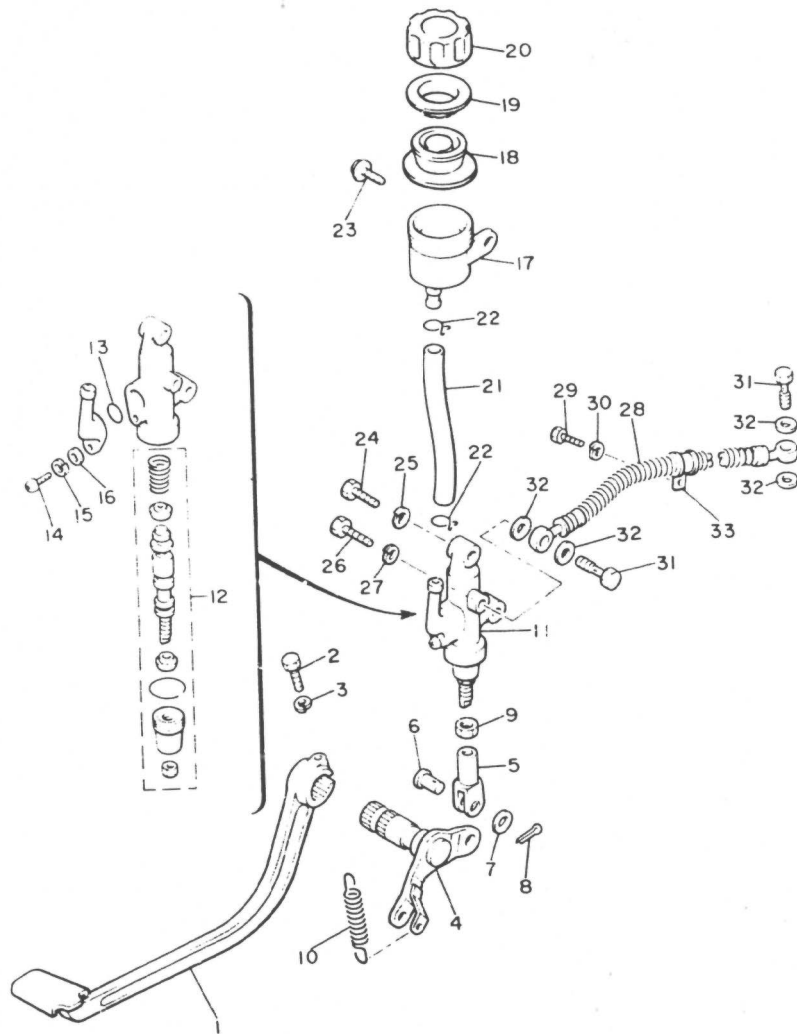

REF. NR.	TEILE-NR.	BEZEICHNUNG	STCK.	BEMERKUNG
29	97026-06012	SCHRAUBE	1	
30	92906-06100	FEDERSCHEIBE	1	
31	90401-10096	HOHLSCHRAUBE	2	
32	90201-10118	UNTERLEGSCHIBE	4	
33	90461-08031	SCHELLE	1	

 3NG332-9360

FIG. 37 MOTORVERKLEIDUNG 1

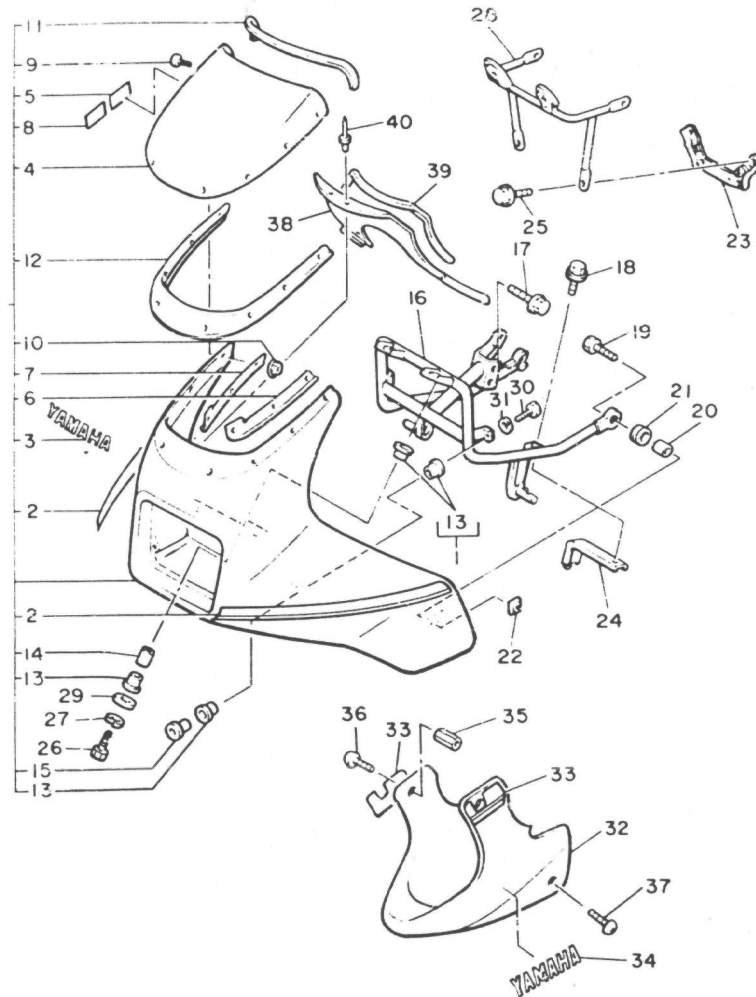

REF. NR.	TEILE-NR.	BEZEICHNUNG	STCK.	BEMERKUNG
1	53U-Y2835-70-4Y	VERKLEIDUNG KOMPL.	1	UR SILKY WHITE
	53U-Y2835-90-5Y	VERKLEIDUNG KOMPL.	1	DYNASTY BLUE
2	4BB-28390-20	„AUFKLEBERSATZ, verkleidung	1	UR VMAX BLUE
	4BB-28390-10	„AUFKLEBERSATZ, verkleidung	1	GRAY
3	99234-00020	„EMBLEM, yamaha	1	UR FUR BLUE
	99236-00020	„EMBLEM, yamaha	1	UR FUR WHITE
4	2HL-28381-00	„WINDSCHUTZSCHEIBE	1	
5	3JJ-2835Y-00	„WARNSCHILD	1	ENGLISCH
6	42N-28335-00	„PLATTE	1	
7	42N-28336-00	„PLATTE	1	
8	3JJ-2835Y-10	„WARNSCHILD	1	FRANZOSISCH
9	90150-05023	„HALBRUNDSCHRAUBE	8	
10	95706-05500	„FLANSCHMUTTER	8	
11	42N-28376-00	„ZIERVERKLEIDUNG	1	
12	31A-28345-00	„FORMTEIL 1	1	
13	90480-22362	„GUMMITULLE	8	
14	90560-08237	„ABSTANDHALTER	2	
15	90387-050J5	„HULES	2	
16	42N-28356-0)	STUTZE 1	1	
17	95816-08012	FLANSCHSCHRAUBE	3	
18	90119-06108	SCHRAUBE, mit scheibe	2	
19	98006-06020	SCHRAUBE	2	
20	90387-067K8	HULSE	2	
21	90480-18276	GUMMITULLE	2	
22	42N-28317-00	MUTTER, emblem	2	
23	42N-28357-00	STUTZE 2	1	
24	42N-2831U-00	STUTZE 1	2	
25	95826-06010	FLANSCHSCHRAUBE	2	



4BR332-2370

FIG. 37 MOTORVERKLEIDUNG 1

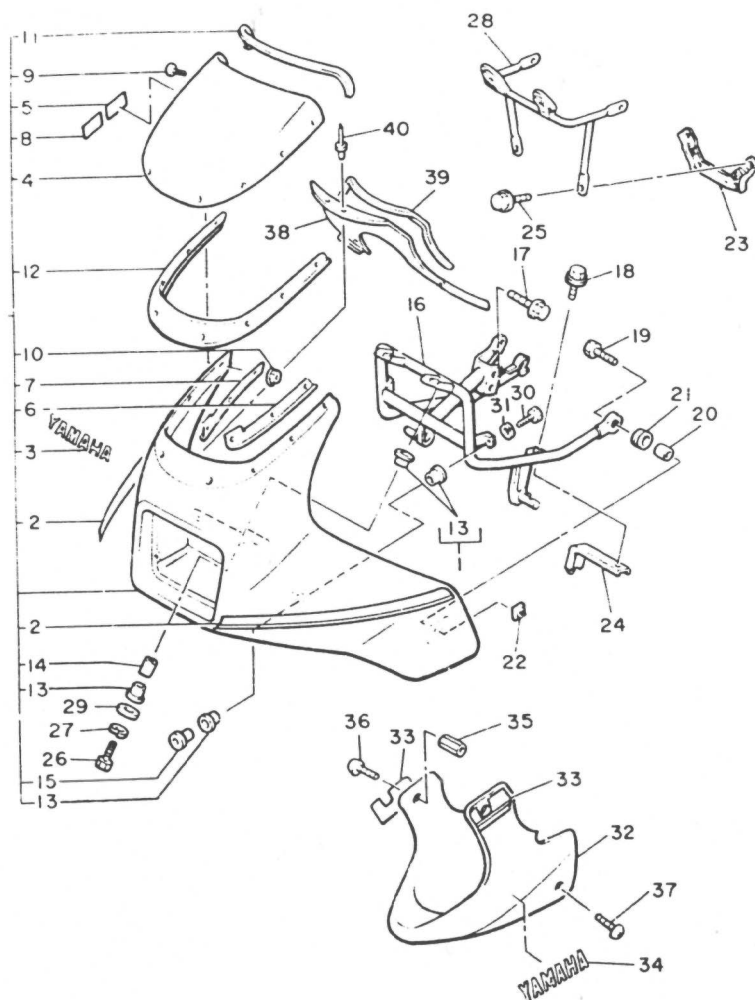

REF. NR.	TEILE-NR.	BEZEICHNUNG	STCK.	BEMERKUNG
26	97006-06035	SCHRAUBE	2	
27	92906-06100	FEDERSCHEIBE	2	
28	42N-28358-00	STÜTZE 3	1	
29	90201-06074	UNTERLEGSCHIBE	2	
30	97016-06016	SCHRAUBE	2	
31	92906-06100	FEDERSCHEIBE	2	
32	42N-28385-00-GE	DECKEL, unten	1	UR SILKY WHITE
	42N-28285-00-AU	DECKEL, unten	1	UR VMAX BLUE GRAY
33	4BB-28301-20	AUFKLEBERSATZ 1	1	UR FUR BLUE
	4BB-28301-10	AUFKLEBERSATZ 1	1	UR FUR WHITE
34	99234-00055	EMBLEM, yamaha	2	UR FUR WHITE
	99236-00055	EMBLEM, yamaha	2	UR FUR BLUE
35	42N-2834K-00	NABE	2	
36	90154-05001	KLEMMSCHRAUBE	2	
37	90154-06014	KLEMMSCHRAUBE	2	
38	53U-2836K-01	VERKLEIDUNG, inneres 1	1	
39	53U-28376-00	ZIERVERKLEIDUNG	1	
40	90269-05039	NIET	4	

FIG. 38 LICHTMASCHINE

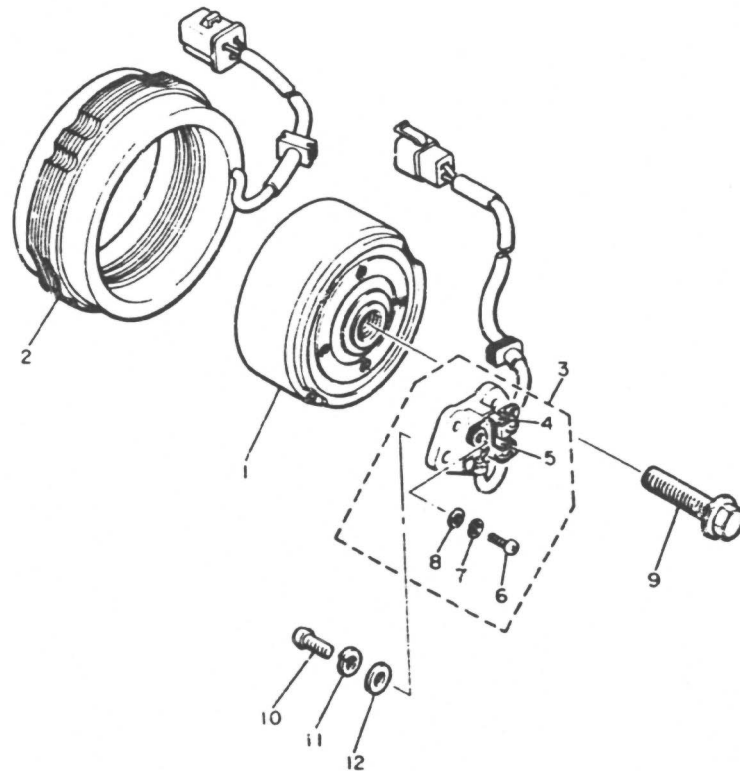

REF. NR.	TEILE-NR.	BEZEICHNUNG	STCK.	BEMERKUN.
1	4H7-81650-10	ROTOR KOMPL.	1	
2	4H7-81610-10	STATOR KOMPL.	1	
3	4H7-81619-10	BURSTENHALTER KOMPL.	1	
4	46X-81611-10	„BURSTE 1	1	
5	4G0-81612-10	„BURSTE 2	1	
6	9. 11-04012	„ZYLINDERKOPFSCHRAUBE	2	
7	92901-04100	„FEDERSCHEIBE	2	
8	92901-04600	„SCHEIBE	2	
9	90105-10152	SCHRAUBE, mit scheibe	1	
10	98502-06016	ZYLINDERKOPFSCHRAUBE	2	
11	92990-06100	„FEDERSCHEIBE	2	
12	92990-06600	SCHEIBE	2	



22N010-3130

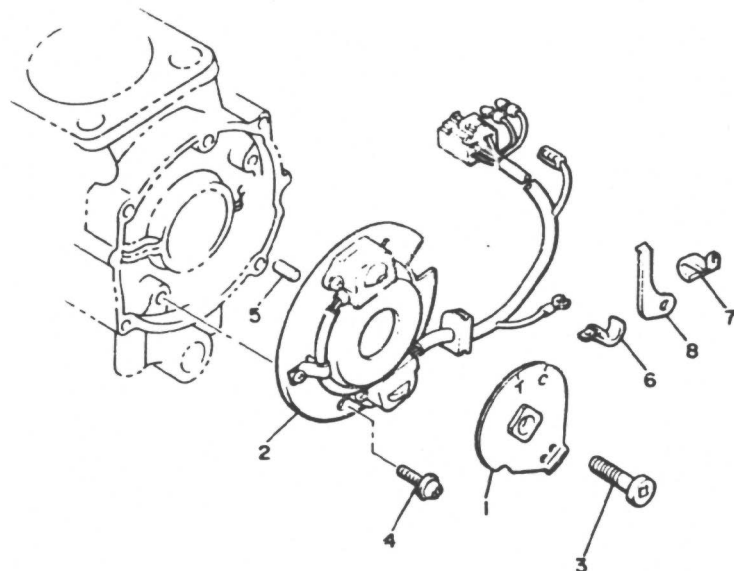

FIG. 39 IMPULSSPULE • REGLER

REF. NR.	TEILE-NR.	BEZEICHNUNG	STCK.	BEMERKUN
1	1NW-81673-11	ROTOR	1	
2	31A-81671-10	GRUNDPLATTE, impulsspule	1	
3	91316-08030	SCHRAUBE	1	
4	90159-06107	SCHRAUBE, mit scheibe	2	
5	93604-08071	PASSSTIFT	1	
6	90465-08277	SHELLE	1	
7	90465-08156	SHELLE	1	
8	90465-12160	SHELLE	1	



1FW332-6380

FIG. 40 ANLASSER

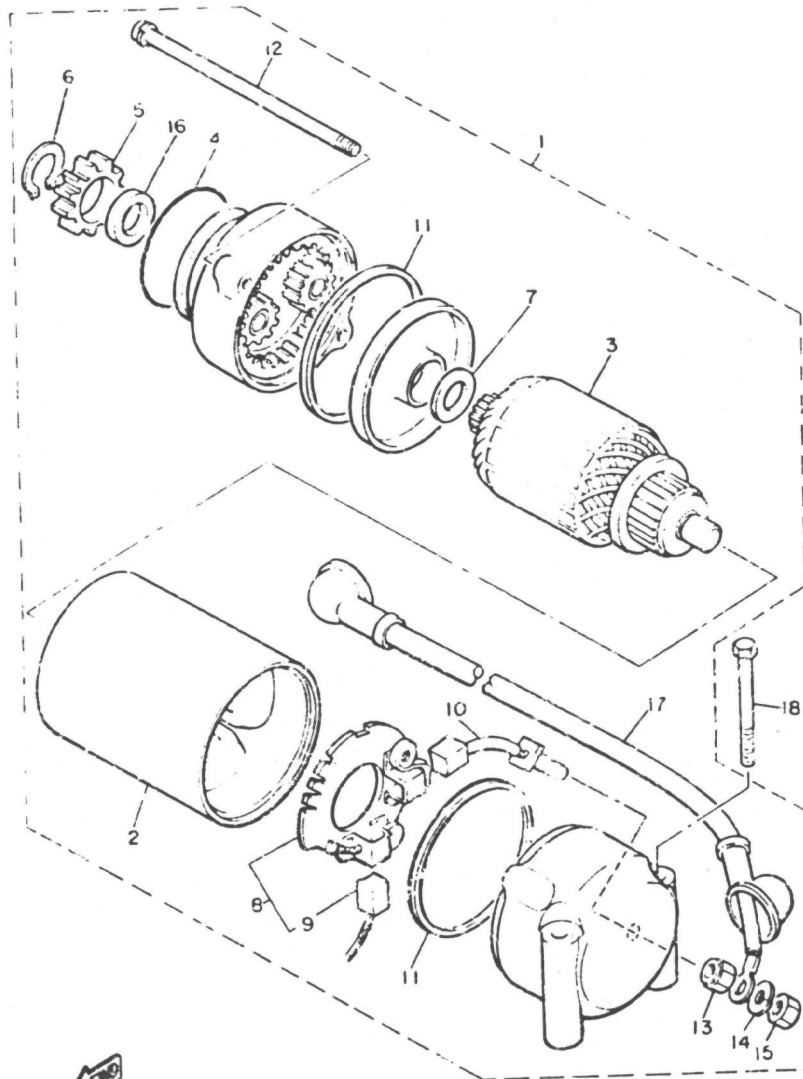

REF. NR.	TEILE-NR.	BEZEICHNUNG	STCK.	BEMERK.
1	4H7-81800-50	ANLASSER KOMPL.	1	
2	4H7-81810-01	„STATOR KOMPL.	1	
3	4H7-81850-00	„LAUFER KOMPL.	1	
4	4H7-81847-01	„O-RING	1	
5	4H7-15511-01	„ZAHNRAD, anlasser	1	
6	4H7-81819-00	„SPRENGRING	1	
7	4H7-81843-00	„SCHEIBE 1	1	
8	4H7-81840-01	„BURSTENHALTER KOMPL.	1	
9	4H7-81811-00	„BURSTE 1	1	
10	4H7-81812-01	„BURSTE 2	1	
11	4H7-81844-00	„DICHTUNG	2	
12	4H7-81826-01	„SCHRAUBE	2	
13	4H7-81872-00	„SPEZIALMUTTER	1	
14	92990-06100	„FEDERSCHEIBE	1	
15	95303-06800	„MUTTER	1	
16	4H7-81834-00	„RING	1	
17	4BB-81815-00	„ANLASSER KABEL	1	
18	95801-06060	FLANSCHSCHRAUBE	1	



4BB332-1400

FIG. 41 BLINKLEUCHTE

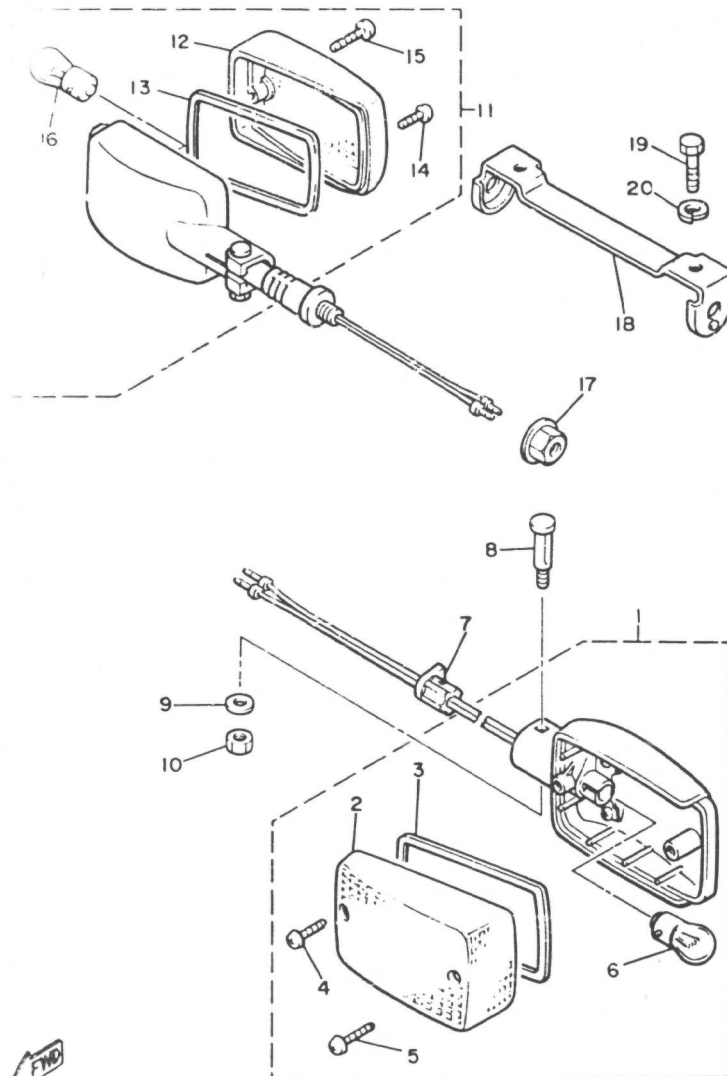

3NG351-0410

REF. NR.	TEILE-NR.	BEZEICHNUNG	STCK.	BEMERKUNG
1	31A-83301-40	VORDEPER BLINKER KOMPL. 1	2	
2	5G2-83312-00	„SCHUTZGLAS, blinker	1	
3	5G2-83313-00	„DICHTUNG, schutzglas	1	
4	98511-04016	„ZYLINDERKOPFSCHRAUBE	1	
5	97701-40535	„BLECHSCHRAUBE	1	
6	306-83311-40	„GLUHLAMPE, blinker (12V-21W)	2	LM
7	4L0-83321-00	DAMPFER, blinker 1	2	
8	4G0-83317-00	SCHRAUBE, blinker 1	2	
9	92990-05600	SCHEIBE	2	
10	95303-05600	MUTTER	2	
11	31A-83303-40	HINTERER BLINKER KOMPL. 1	2	
12	11M-83312-00	„SCHUTZGLAS, blinker	1	
13	5G2-83313-00	„DICHTUNG, schutzglas	1	
14	98511-04016	„ZYLINDERKOPFSCHRAUBE	1	
15	97701-40535	„BLECHSCHRAUBE	1	
16	306-83311-40	„GLUHLAMPE, blinker (12V-21W)	2	LM
17	95701-12500	FLANSCHMUTTER	2	
18	4V8-83318-00	STUTZE, blinker 1	1	
19	97026-06010	SCHRAUBE	2	
20	92906-06100	FEDERSCHEIBE	2	

FIG. 42 METER

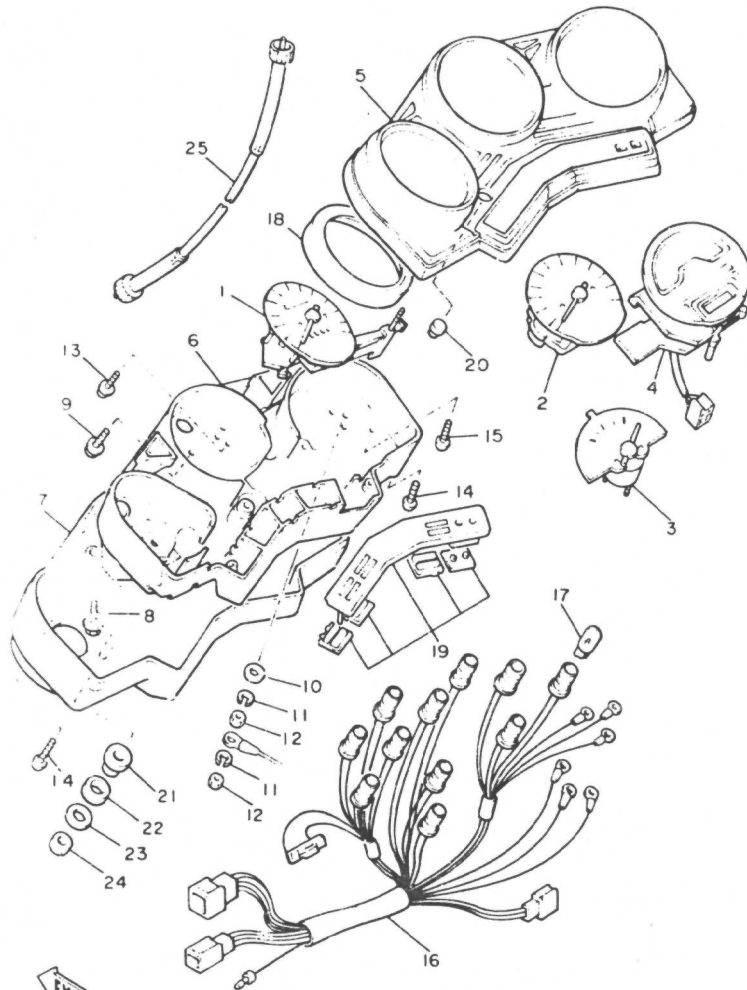

REF. NR.	TEILE-NR.	BEZEICHNUNG	STCK.	BEMERKUNG
1	41Y-83570-F0	GESCHWINDIGKEITSMESSER	1	
2	29R-83540-00	DREHZAHLMESSER KOMPL.	1	
3	29R-85750-00	KRAFTSTOFFANZEIGER	1	
4	31A-83740-00	DIGITALUHR	1	
5	2HL-8353G-00	GEHAUSE, oben	1	
6	31A-8353H-00	GEHAUSE, innen	1	
7	31A-83559-00	ABDECKUNG, instrument	1	
8	90167-04021	BLECHSCHRAUBE	2	
9	90159-04043	SCHRAUBE, mit scheibe	2	
10	92902-03600	SCHEIBE	3	
11	92990-03100	FEDERSCHEIBE	4	
12	95380-03600	MUTTER	4	
13	90159-03044	SCHRAUBE, mit scheibe	3	
14	9C164-04006	BLECHSCHRAUBE	7	
15	90164-03010	BLECHSCHRAUBE	3	
16	31A-83509-00	STECKERKABEL	1	
17	4G1-84744-00	GLUHBIRNE (12V-3.4W)	11	
18	31A-8353L-00	REFLEKTOR	3	
19	31A-8357X-00	KONSOLE	1	
20	29L-83578-00	KNOPF, tageskilometerzahler	1	
21	31A-83592-00	DAMPFER	2	
22	31A-83593-00	DAMPFER	2	
23	90201-060A3	UNTERLEGSCHIBE	2	
24	90176-06055	KRÖNENMUTTER	2	
25	16M-83550-00	GESCHWINDIGK. KABEL KOMPL.	1	

FWD
31171 3420

FIG. 43 SCHEINWERFER

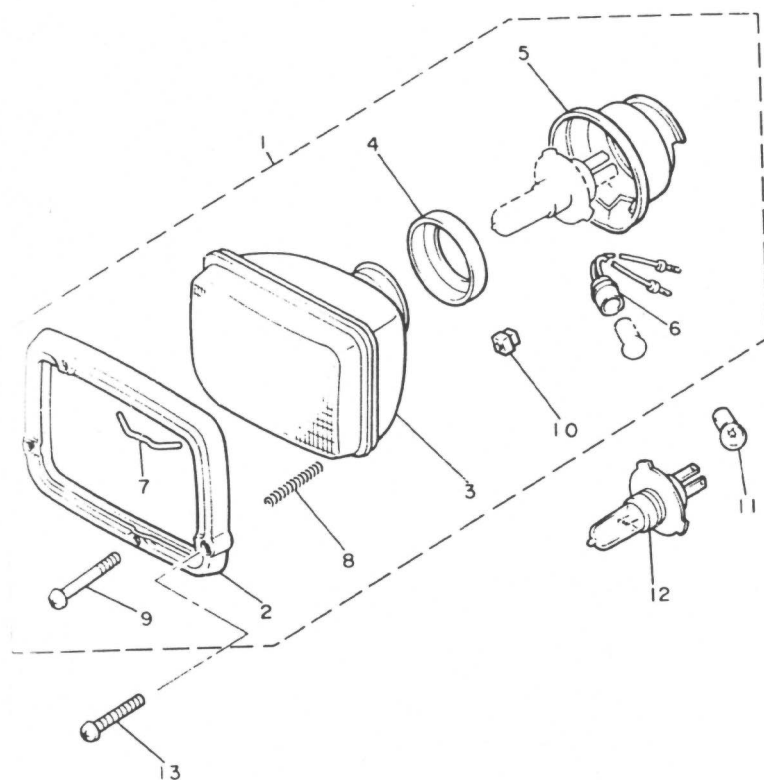

REF. NR.	TEILE-NR.	BEZEICHNUNG	STCK.	BEMERKUNG
1	31A-84303-G0	SCHEINWERFER KOMPL.	1	
2	31A-84315-00	„RINGKRANZ, scheinwerfer	1	
3	11U-84321-G0	„SCHUTZGLAS KOMPL.	1	
4	2F9-84375-00	„BEFEST. PLATTE, gluhlampe	1	
5	2F9-84397-01	„BUCHSENABDECKUNG	1	
6	34L-84346-00	„BUCHSE, kontrollampe	1	
7	5G2-84324-A0	„FEDER, reflektor	1	
8	341-84332-60	„FEDER, schraube	2	
9	98501-04050	„ZYLINDERKOPFSCHRAUBE	2	
10	198-84334-60	„EINSTELLMUTTER	2	
11	*	GLUHBIRNE (12V-4W)	1	LM
12	*	GLUHBIRNE (12V-60/55W)	1	LM HALOGEN
13	92780-06030	SENK-SCHRAUBE	2	



31A300-3430

D7

FIG. 44 SCHLUSSLEUCHTE

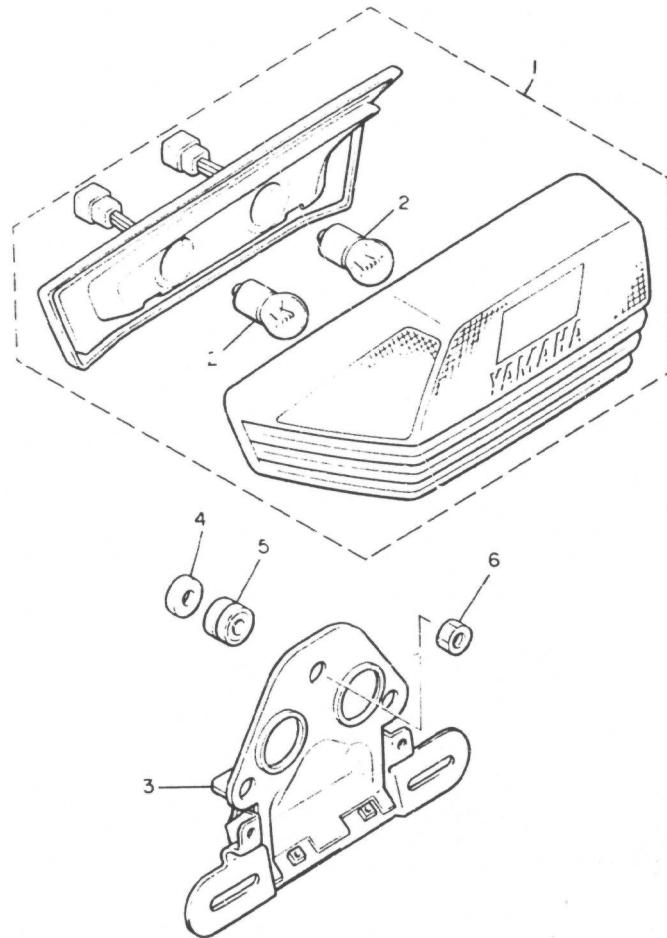

REF. NR.	TEILE-NR.	BEZEICHNUNG	STCK.	BEMERKUNG
1	31A-84710-E1	SCHLUSSLICHT KOMPL.	1	
2	137-84714-61	GLUHBIRNE	2	
3	31A-84751-E0	KONSOLE, zulassungsschild	1	
4	4G0-84725-00	SPEZIALSCHEIBE	3	
5	4G0-84754-00	SPEZIALSCHEIBE	3	
6	95303-06600	MUTTER	3	



41Y310-4440

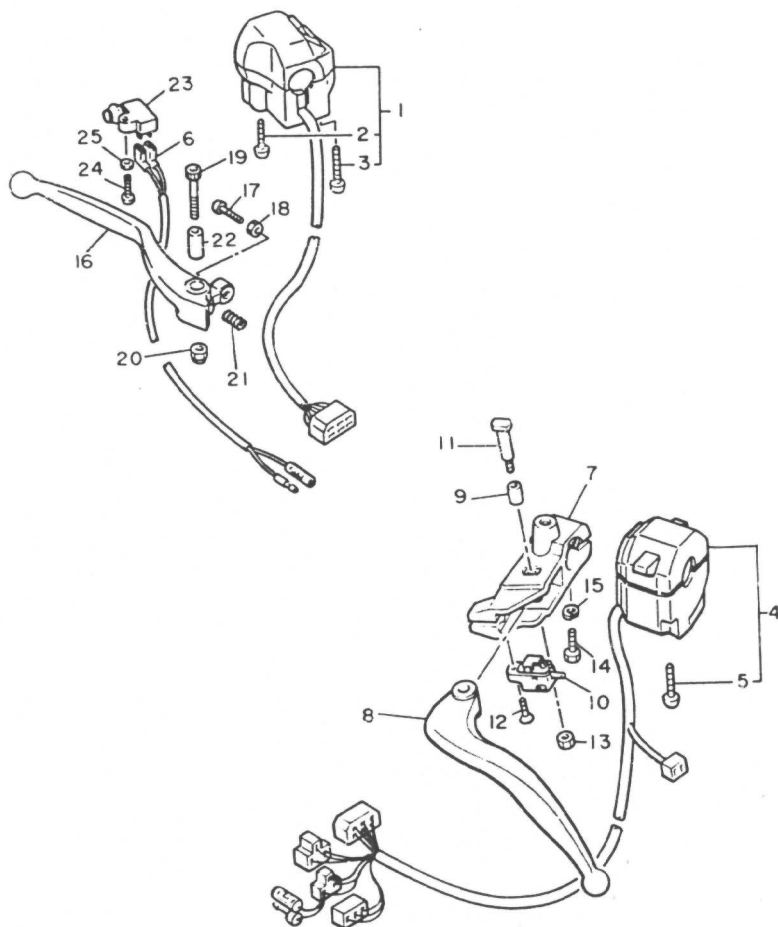

FIG. 45 LENKERSCHALTER • HEBEL

REF. NR.	TEILE-NR.	BEZEICHNUNG	STCK.	BEMERKUNG
1	31A-83963-01	LENKERSCHALTER 3 (R)	1	
2	98506-05040	„ZYLINDERKOPFSCHRAUBE	1	
3	98506-05045	„ZYLINDERKOPFSCHRAUBE	1	
4	3NG-83972-00	LENKERSCHALTER 4	1	
5	98506-05035	„ZYLINDERKOPFSCHRAUBE	2	
6	49A-82531-00	LEITUNGSDRAHT	1	
7	41Y-82911-00	HALTER, hebel 1	1	
8	31A-83912-00	HEBEL 1	1	
9	31A-83913-00	HULSE, hebel 1	1	
10	31A-82917-00	SCHALTER	1	
11	31A-83945-00	SCHRAUBE, hebel	1	
12	98702-03008	SENKSCHRAUBE	1	
13	95616-06100	MUTTER, u	1	
14	97001-06025	SCHRAUBE	1	
15	92906-06100	FEDERSCHNUR	1	
16	36Y-83922-00	HEBEL 2	1	
17	90149-06131	SCHRAUBE	1	
18	90170-06010	MUTTER	1	
19	90110-06074	INNENSECHSKANTSCHRAUBE	1	
20	95616-06100	MUTTER, u	1	
21	90501-10312	DRUCKFEDER	1	
22	36Y-83913-01	HULSE, hebel 1	1	
23	36Y-83980-01	VORDERRAD-BREMSLICHTSCHALTER	1	
24	98506-04018	ZYLINDERKOPFSCHRAUBE	1	
25	92906-04600	SCHEIBE	1	



3NG351-0450

FIG. 46 ELEKTR. AUSRÜSTUNG 1

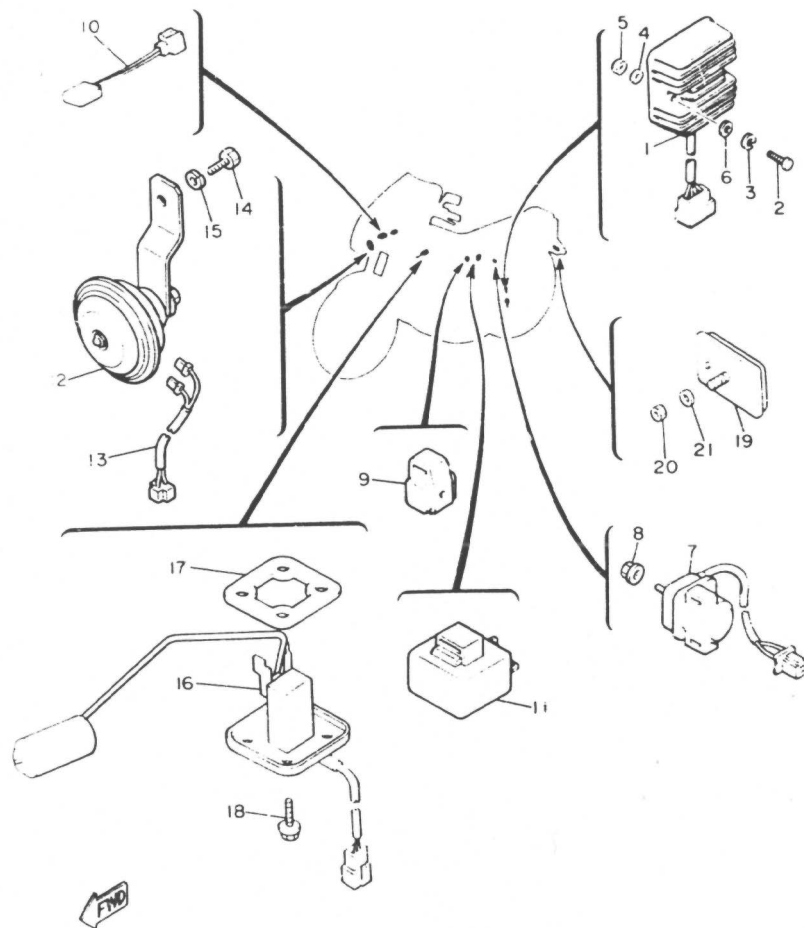

3NG332-9460

REF. NR.	TEILE-NR.	BEZEICHNUNG	STCK.	BEMERKUNG
1	12R-81960-A1	GLEICHRICHTER & SPANNUNGSR.	1	
2	97001-06035	SCHRAUBE	2	
3	92990-06100	FEDERSCHEIBE	2	
4	92990-06600	SCHEIBE	2	
5	95601-06100	MUTTER, u	2	
6	90201-06067	UNTERLEGSCHIBE	2	
7	3AY-81940-00	RELAIS KOMPL.	1	
8	95701-06500	FLANSCHMUTTER	2	
9	12R-81950-01	RELAIS KOMPL.	1	
10	4H7-81980-M0	GLEICHRICHTER 2	1	
11	4K0-83350-40	BLINKERRELAIS KOMPL.	1	
12	1UA-83371-00	SIGNALHORN	1	
13	2HL-83373-00	KABEL, signalhorn	1	
14	97026-08016	SCHRAUBE	2	
15	92906-08100	FEDERSCHEIBE	2	
16	31A-85752-00	KRAFTSTOFFSTANDGEBER	1	
17	5G3-85753-00	DICHTUNG, geber	1	
18	90119-05071	SCHRAUBE, mit scheibe	4	
19	3G1-85130-01	HINTERER REFLEKTOR KOMPL.	1	
20	95601-05100	MUTTER, u	1	
21	92990-05200	UNTERLEGESCHIBE	1	

FIG. 47 ELEKTR. AUSRÜSTUNG 2

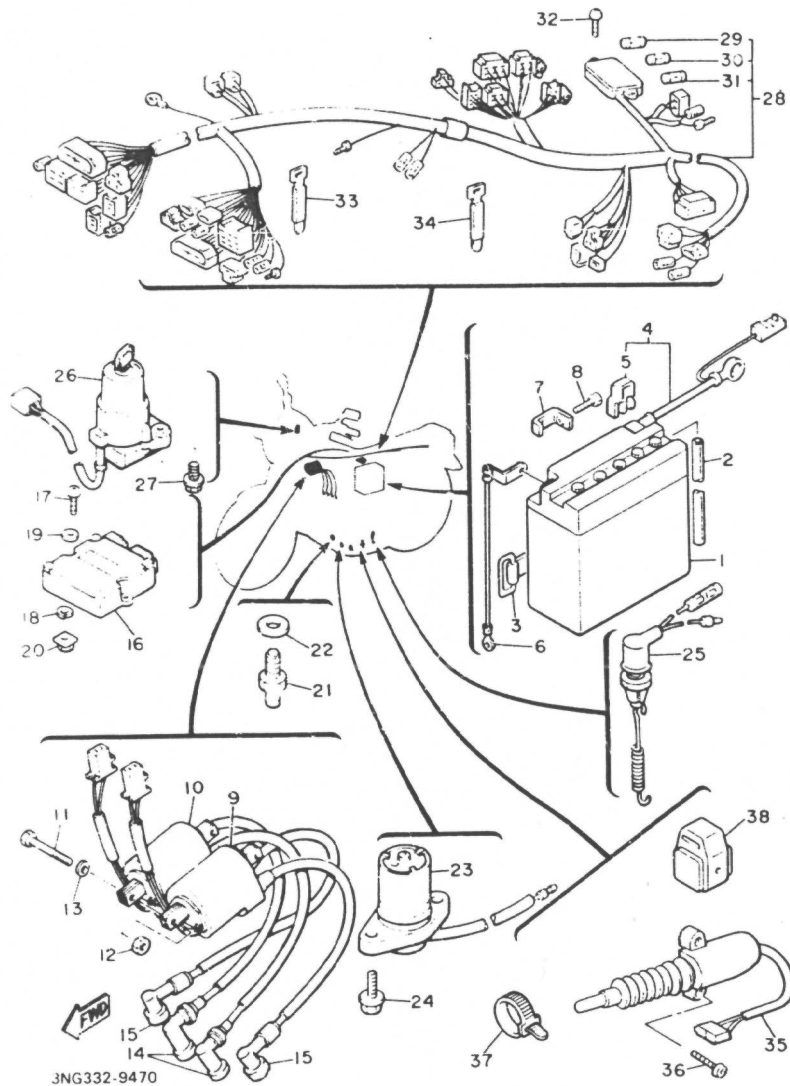

REF. NR.	TEILE-NR.	BEZEICHNUNG	STCK.	BEMERKUNG
1	447-82110-78	BATTERIE KOMPL. (FB14L-A2)	1	YAMAHA
2	90445-08336	SCHLAUCH	1	
3	26H-82131-00	BAND, batterie	1	
4	12R-82115-00	POSITIVES KABEL	1	
5	31A-82119-00	„DECKEL, leitungsdraht	1	
6	5G2-82116-00	NEGATIVES KABEL	1	
7	5G2-82103-00	KLEMME 1	2	
8	90153-06032	SECHSKANTSCHRAUBE	2	
9	4H7-82310-61	ZUNDSPULE KOMPL.	1	
10	4H7-82320-61	ZUNDSPULE KOMPL.	1	
11	97001-06080	SCHRAUBE	2	
12	92990-06100	FEDERSCHEIBE	2	
13	95303-06600	MUTTER	2	
14	1J7-82370-00	KERZENSTECKER KOMPL.	2	
15	256-82370-00	KERZENSTECKER KOMPL.	2	
16	58L-82305-10	ZUNDANLAGE KOMPL.	1	
17	92502-06014	ZYLINDERKOPFSCHRAUBE	2	
18	92990-06100	FEDERSCHEIBE	2	
19	92990-06600	SCHEIBE	2	
20	4G0-21736-00	MUTTER, platte	2	
21	2H7-82540-00	LEERLAUSCHALTER KOMPL.	1	
22	90430-10027	DICHTUNG	1	
23	4H7-85720-01	OLSTANDANZEIGER	1	
24	95023-06016	FLANSCHSCHRAUBE	2	
25	1E9-82530-02	STOPPSCHALTER KOMPL.	1	
26	41Y-82501-81	HAUPTSCHALTER-LENKERSCHLOSS	1	
27	90109-06614	SCHRAUBE	2	
28	58L-82590-10	KABELBAUM KOMPL.	1	

FIG. 47 ELEKTR. AUSRÜSTUNG 2

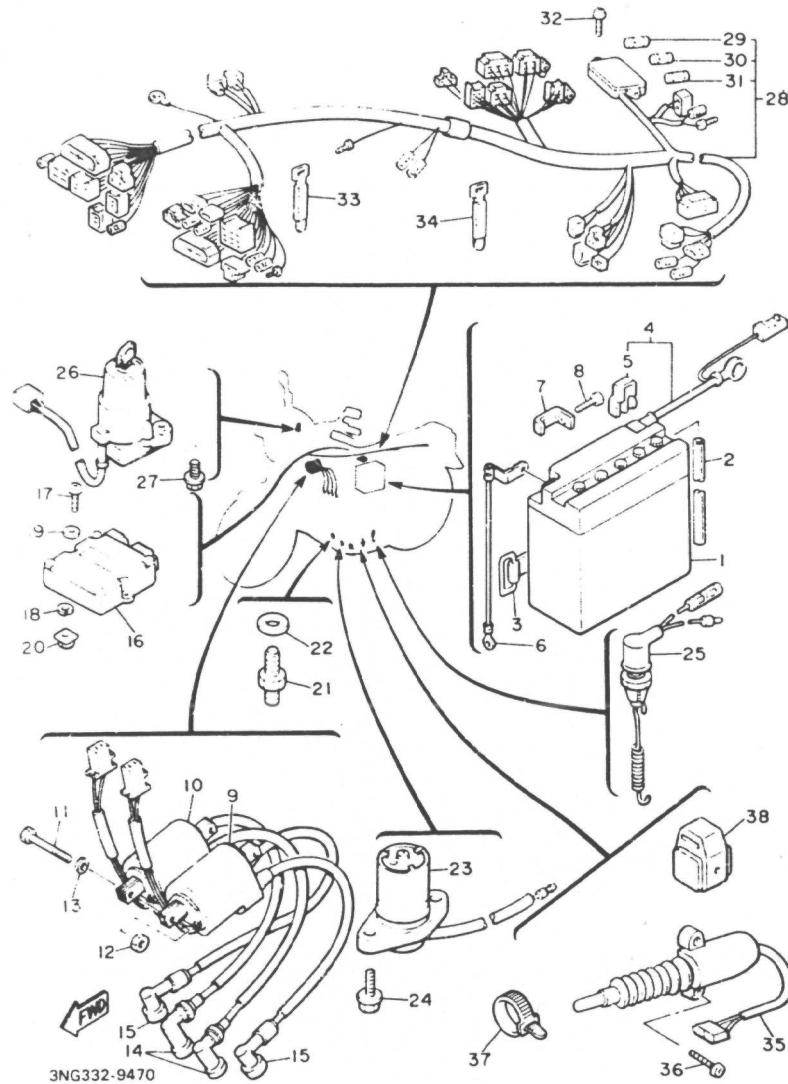

REF. NR.	TEILE-NR.	BEZEICHNUNG	STCK.	BEMERKUNG
29	1A0-82151-00	„SICHERUNG (12V-10A)	2	
30	1A0-82161-00	„SICHERUNG (20A)	1	
31	2H7-82151-00	„SICHERUNG	1	
32	97702-50012	BLECHSCHRAUBE	2	
33	341-26397-01	BAND	3	
34	437-83936-10	BAND, schalterkabel	2	
35	5G8-82566-00	SCHALTER, seitenstander	1	
36	98706-05016	SENKSCHRAUBE	2	
37	341-26397-01	BAND	1	
38	4U8-81950-02	RELAIS KOMPL.	1	

NUMMERNVERZEICHNIS

TEILE-NR.	REF. NR.	TEILE-NR.	REF. NR.	TEILE-NR.	REF. NR.
92580-06008	E - 5			93306-00508	C - 4
92780-06030	D - 7	92990-06600	H - 6	93306-20310	J - 5
92901-04100	J - 6	92990-08100	C - 5	93306-20439	L - 3
92901-04600	J - 6			93306-20465	L - 3
92901-05100	B - 3			93306-20541	I - 3
92901-06600	C - 2	92990-08600	G - 4	93306-20709	C - 4
	G - 4	92990-10100	J - 4	93306-30203	H - 5
	K - 2	92990-12200	B - 6	93306-30306	J - 5
	C - 5	92990-14200	H - 5	93306-30311	L - 3
	D - 5	93101-30084	K - 4	93306-30528	L - 3
	G - 2	93101-32144	D - 2	93306-30533	K - 4
	J - 3	93101-35097	C - 4	93306-90501	D - 4
92901-08700	L - 4	93101-38098	K - 4	93306-91101	L - 3
92902-03600	C - 7	93102-12106	E - 4	93310-365H3	K - 3
92902-08100	G - 4	93102-12224	J - 3	93311-36042	B - 4
	I - 4	93102-22614	H - 5	93311-43729	K - 4
92906-04100	F - 6	93102-25017	J - 4	93315-11206	J - 3
92906-04600	F - 6	93102-25044	J - 5	93315-23208	H - 2
	F - 7	93102-25218	I - 3	93316-01403	K - 4
92906-05600	H - 4	93102-70167	L - 4	93317-11020	J - 3
92906-06100	B - 6	93105-45017	H - 5	93317-41510	K - 4
	B - 7	93103-23007	L - 4	93332-00008	B - 5
	C - 6	93210-07438	F - 3	93332-00010	J - 4
	F - 4	93210-07540	F - 3	93332-00023	B - 5
	F - 7	93210-08006	G - 2	93340-21505	J - 3
	G - 6	93210-09350	E - 4	93410-22039	L - 4
	I - 6	93210-09443	C - 2	93410-23056	L - 4
92906-06600	B - 6	93210-10137	I - 2	93410-32052	I - 3
92906-08100	F - 6	93210-11124	E - 3	93410-55057	L - 3
	G - 7	93210-14359	C - 4	93440-11029	D - 4
	J - 4	93210-15620	F - 6	93440-12052	B - 2
92906-10100	L - 4	93210-16629	J - 2	93440-12066	E - 4
92906-10200	K - 5	93210-18319	H - 2	93440-25084	L - 3
92990-03100	C - 7	93210-18322	E - 3	93440-28062	L - 3
92990-05200	G - 7	93210-20573	F - 3	93440-47081	C - 4
92990-05600	B - 7	93210-27778	H - 3	93440-72049	B - 4
92990-06100	F - 6	93210-37532	K - 2	93440-80082	B - 4
	G - 4	93210-48530	J - 5	93450-17044	D - 2
	G - 5	93210-57428	J - 5	93604-08071	K - 6
	G - 7	93210-60428	K - 4	93604-10011	D - 4
	H - 4	93210-62439	F - 3	93604-16092	D - 4
	H - 7	93210-71360	C - 4	93608-43157	D - 4
	J - 6	93210-71462	C - 2	93608-50158	E - 4
	K - 2	93210-87723	I - 2	93815-12088	I - 3
	L - 6		J - 2	93900-00031	H - 5
92990-08500	C - 3	93211-44348	L - 4		J - 5
	C - 5	93302-20306	J - 5	94580-25062	H - 2
92990-06600	G - 7	93306-00401	I - 3	94580-58120	G - 2

NUMMERNVERZEICHNIS

TEILE-NR.	REF. NR.	TEILE-NR.	REF. NR.	TEILE-NR.	REF. NR.
94681-01021	G - 2	95811-08105	E - 3	98506-05035	F - 7
94701-00219	B - 2	95811-10035	D - 6	98506-05040	F - 7
95023-06016	H - 7	95811-10040	C - 3	98506-05045	F - 7
95023-08025	C - 3	95816-08012	H - 6	98511-04012	J - 6
95026-08025	C - 3	95816-08020	G - 5	98511-04016	B - 7
95303-05600	B - 7	95816-08070	F - 4	98580-05010	B - 3
95303-06600	E - 7	95821-08025	G - 4		L - 2
	H - 7	95826-06010	H - 6	98711-05035	D - 4
	L - 6	95826-06020	I - 2	98702-03008	F - 7
95303-06700	E - 4	95826-08045	B - 5	98706-04012	C - 6
95303-06800	G - 4	97001-06025	F - 7	98706-05016	I - 7
95303-08700	F - 6	97001-06035	G - 7	98901-06008	J - 2
95303-10700	G - 2	97001-06060	H - 7	98901-06020	G - 3
95311-06600	C - 2	97006-06035	I - 6	99001-09600	K - 3
95311-08600	C - 5	97011-06020	E - 4	99001-10600	E - 4
	D - 5	97011-08016	G - 4	99009-17500	I - 2
	L - 4	97011-08025	I - 4	99009-20400	L - 3
95311-08700	I - 2	97016-06016	I - 6	99080-07000	J - 3
95336-10600	C - 7	97016-08025	F - 6	99224-00045	E - 5
95380-03600	G - 7	97026-06010	B - 7	99226-00045	E - 5
95601-05100	D - 6	97026-06012	F - 4	99234-00020	H - 6
95601-06100	G - 7		G - 6	99234-00055	I - 6
	H - 5	97026-08016	G - 7	99236-00020	H - 6
	B - 2	97026-08035	F - 6	99236-00050	I - 6
95601-14100	H - 5		J - 4	99510-08016	E - 2
95611-05625	B - 2	97313-06016	D - 4		J - 2
95611-06630	B - 2		G - 4	99510-12016	E - 3
95616-06100	F - 7		H - 4	99530-10014	G - 3
95621-08330	B - 2		I - 3		H - 3
95621-08335	C - 2	97321-06014	I - 3	99530-14018	C - 2
95701-06500	G - 5	97701-40535	B - 7		
	G - 7	97702-50012	I - 7		
95701-12500	B - 7	97801-08014	B - 3		
95702-06600	G - 4	98006-06020	H - 6		
95702-10500	D - 3	98302-05006	L - 2		
	H - 6	98501-04008	L - 2		
95706-05500	D - 6	98501-04050	D - 7		
95801-06060	L - 6	98501-05010	J - 5		
95811-06035	E - 3	98501-05016	L - 2		
95811-06055	E - 3	98501-06010	G - 3		
95811-06060	E - 3		J - 2		
95811-06070	E - 3	98501-06025	K - 2		
95811-06080	E - 3	98502-08016	J - 6		
95811-06120	E - 3	98503-03002	E - 5		
95811-06135	E - 3	98506-04012	F - 6		
95811-08030	C - 4	98506-04018	F - 7		
95811-08045	E - 3	98506-06010	D - 6		
95811-08065	E - 3		H - 4		

NUMMERNVERZEICHNIS

TEILE-NR.	REF. NR.	TEILE-NR.	REF. NR.	TEILE-NR.	REF. NR.
58L-82590-00	H - 7	4G0-84725-00	E - 7	90119-06108	H - 6
41Y-82911-00	F - 7	4G1-84744-00	C - 7	90119-06113	I - 4
31A-82917-00	F - 7	31A-84751-00	E - 7	90123-08046	B - 6
31A-83301-40	E - 7	4G0-84754-00	E - 7	90149-06008	E - 5
31A-83303-40	B - 7	3G1-85130-01	G - 7	90149-06131	F - 7
306-83311-40	B - 7	4H7-85720-01	H - 7	90149-06154	G - 5
11M-83312-00	B - 7	29R-85750-00	C - 7	90149-08152	E - 3
5G2-83312-00	B - 7	31A-85752-00	G - 7	90150-05023	H - 6
5G2-83313-00	B - 7	5G3-85753-00	G - 7	90151-06014	F - 3
4G0-83317-00	B - 7	90101-06576	C - 3	90153-06029	B - 2
4V8-83318-00	B - 7	90101-12480	B - 6	90153-06032	H - 7
4L0-83321-00	B - 7	90102-10056	J - 5	90154-05001	I - 6
4K0-83350-40	G - 7	90105-06153	B - 2	90154-06014	I - 6
1UA-83371-00	G - 7	90105-06154	H - 2	90159-03044	C - 7
2HL-83373-00	G - 7	90105-07087	G - 2	90159-04043	C - 7
31A-83509-00	C - 7	90105-08155	L - 4	90159-06056	F - 6
2HL-8353G-00	C - 7	90105-08278	F - 4	90159-06092	J - 3
31A-8353H-00	C - 7	90105-10038	F - 4	90159-06107	K - 6
31A-8353L-00	C - 7	90105-10152	J - 6	90164-03010	C - 7
29R-83540-00	C - 7	90105-10169	F - 4	90164-04006	C - 7
16M-83550-00	C - 7	90105-10308	I - 5	90167-04021	C - 7
31A-83559-00	C - 7		L - 5	90170-06010	F - 7
31A-8357X-00	C - 7	90105-12208	F - 4	90170-06228	E - 4
41Y-83570-F0	C - 7	90106-10030	J - 4	90170-10219	J - 5
29L-83578-00	C - 7	90109-064F0	B - 2	90170-20327	J - 3
31A-83592-00	C - 7	90109-06468	F - 6	90176-06055	C - 7
31A-83593-00	C - 7	90109-06614	H - 7	90176-10009	J - 4
31A-83740-00	C - 7	90109-08579	E - 5	90176-10013	J - 4
31A-83912-00	F - 7	90109-08718	I - 5	90176-10049	B - 2
31A-83913-00	F - 7		L - 5	90179-06403	B - 6
36Y-83913-00	F - 7	90109-10570	G - 2	90179-06499	C - 2
36Y-83922-00	F - 7	90109-10590	D - 6		C - 3
437-83936-10	I - 7	90109-10606	D - 6	90179-08148	B - 6
31A-83945-00	F - 7	90109-10748	L - 4	90179-08248	F - 4
31A-83963-01	F - 7	90110-06035	H - 2	90179-08327	D - 2
3NG-83972-00	F - 7	90110-06074	F - 7	90179-10247	F - 4
36Y-83980-01	F - 7	90110-06145	F - 3	90179-12421	F - 4
31A-84303-G0	D - 7	90116-06466	B - 2	90179-14217	J - 5
31A-84315-00	D - 7	90116-08360	K - 4	90179-14317	C - 4
11U-84321-G0	D - 7	90116-10249	K - 4	90179-18360	C - 4
5G2-84324-A0	D - 7	90116-10328	E - 3	90179-22412	B - 5
341-84332-60	D - 7	90116-10329	E - 3	90179-25033	B - 5
198-84334-60	D - 7	90116-10330	E - 3	90185-10037	D - 6
34L-84346-00	D - 7	90116-10361	K - 4	90185-10060	D - 6
2F9-84375-00	D - 7	90119-05071	G - 7	90185-14070	K - 4
2F9-84397-01	D - 7	90119-05029	K - 2	90201-060A3	C - 7
31A-84710-E1	E - 7	90119-06044	H - 4	90201-06067	G - 7
137-84714-61	E - 7	90119-06108	G - 4	90201-06074	I - 6

NUMMERNVERZEICHNIS

TEILE-NR.	REF. NR.	TEILE-NR.	REF. NR.	TEILE-NR.	REF. NR.
90201-08083	F - 6	90387-124F4	E - 4	90501-10312	F - 7
90201-084G3	C - 2	90387-125A2	F - 3	90501-12413	I - 2
90201-094G1	E - 3	90387-15550	H - 5	90501-16491	L - 4
90201-10118	C - 6	90387-16547	E - 3	90501-20422	J - 2
	F - 7	90387-170J6	J - 5	90501-224A8	J - 3
90201-10128	B - 2	90387-172A5	L - 4	90501-70762	C - 4
90201-10131	B - 2	90387-17543	J - 4	90506-07136	J - 4
90201-10142	J - 4	90387-202A7	I - 3	90506-05227	E - 4
90201-10437	J - 4	90387-252A8	K - 3	90506-18224	D - 6
90201-105A2	D - 6	9J401-10096	C - 6	90506-20249	F - 6
90201-12M34	J - 3		G - 6	90506-26225	D - 6
90201-12166	E - 4	90401-20089	I - 2	90506-40348	D - 6
90201-124E4	E - 4	90430-06014	B - 2	90508-16459	J - 3
90201-12790	C - 2	90430-10027	H - 7	90508-29530	E - 4
90201-144J5	J - 5	90430-14131	C - 2	90508-32535	E - 4
90201-14632	K - 4	90445-08336	H - 7	90560-08237	H - 6
90201-14633	C - 4	90445-09500	E - 5	90560-15115	H - 5
90201-150H2	J - 3	90445-102E7	F - 5	90560-17204	J - 5
90201-20276	L - 3	90445-11182	K - 2	90601-11525	F - 6
90201-21608	J - 2	90445-11501	E - 5	91311-06020	F - 3
90201-231A2	L - 4	90460-52264	K - 2	91311-06025	G - 2
90201-243A2	L - 3	90460-58015	K - 2		G - 3
90201-25526	I - 2	90461-06031	G - 6		H - 3
90202-06010	E - 5	90462-10066	I - 2	91311-06030	J - 2
90202-26142	B - 5	90462-10067	I - 2	91311-06040	G - 3
90209-06096	H - 3	90462-13032	L - 2		H - 3
90209-C6173	I - 2	90464-12027	G - 4		J - 2
90209-06174	I - 2	90465-08156	K - 6	91311-06070	G - 3
90209-11262	B - 2	90465-08277	K - 6	91311-06080	B - 6
90209-22191	L - 3	90465-12160	K - 6	91311-10020	E - 6
90209-22252	L - 3	90467-08021	E - 5	91311-10025	C - 3
90209-25196	L - 3	90467-08092	F - 5		E - 6
90215-06040	I - 3	90467-09006	F - 5	91316-06016	I - 2
90215-20231	J - 3		K - 2	91316-06020	K - 2
90215-22238	J - 4	90467-10008	E - 5	91316-06025	C - 6
90215-23194	C - 4	90467-10039	K - 2		I - 2
90240-08013	F - 6	90467-14015	G - 3		I - 2
90269-05039	I - 6	90468-03063	F - 5	91316-08014	I - 3
90331-12028	I - 3	90468-08104	G - 3	91316-08030	K - 6
90340-12062	C - 2	90480-01401	I - 4	91401-20015	F - 6
90340-14042	L - 4	90480-12053	I - 4		J - 5
90387-050J5	H - 6	90480-15235	I - 2	91401-30030	J - 5
90387-060A7	I - 2	90480-16233	I - 4	92501-06014	G - 3
	I - 4	90480-16284	I - 2		H - 3
90387-06500	H - 4	90480-18276	H - 6	92501-06020	G - 5
90387-067F8	H - 3	90480-22362	H - 6		K - 2
90387-07593	I - 2	90480-23193	J - 2	92502-06014	H - 7
90387-093H1	I - 4	90501-04503	I - 3	92516-06030	B - 6

NUMMERNVERZEICHNIS

TEILE-NR.	REF. NR.	TEILE-NR.	REF. NR.	TEILE-NR.	REF. NR.
31A-21170-00	I - 4	1W1-23114-L0	D - 5	4K0-24186-00	E - 5
31A-21240-00	I - 4	4H7-23119-00	C - 5	31A-24198-00	E - 5
31A-21245-00	I - 4		D - 5	58L-2419A-00	K - 2
31A-21275-00	G - 5	31A-23125-31	C - 5	48B-24240-10	E - 5
26H-21308-00	G - 5		D - 5	48B-24240-20	E - 5
31A-21315-00-33	F - 4	41Y-23126-00	C - 5	58L-24375-00	F - 5
31A-21510-00-AU	G - 4	18G-23128-00	D - 5	31A-24500-C1	E - 5
31A-21510-00-GE	G - 4	122-23129-00	C - 5	2G2-24512-00	E - 5
1A8-21518-00	G - 4		D - 5	16G-24518-00	E - 5
31A-21523-00	G - 4	31A-2313A-30	D - 5	2G2-24522-00	E - 5
31A-21524-00	G - 4	41Y-23136-00	C - 5	16G-24523-00	E - 5
3NG-21596-00	G - 4	1FW-23141-00	C - 5	2G2-24534-00	E - 5
31A-21611-00	G - 4		D - 5	58L-24602-00	E - 5
31A-21629-00	G - 4	1W1-23142-L0	C - 5	41Y-24705-01	G - 5
31A-21638-00	H - 4		D - 5	509-24724-00	G - 5
4G0-21639-00	G - 4	41Y-23144-00	C - 5	31A-24728-00	G - 5
31A-21645-00	G - 4		D - 5	31A-24731-00	G - 5
31A-21651-00-P1	G - 4	41Y-23145-00	C - 5	31A-24738-00	G - 5
31A-21651-00-VA	G - 4	41Y-23146-00	C - 5	31A-2478A-00	G - 5
31A-21653-00	G - 4		D - 5	31A-2476E-00	G - 5
48B-21660-20	H - 4	31A-23149-31	C - 5	31A-24760-00	G - 5
48B-21660-10	H - 4		D - 5	1A1-25115-00	J - 5
31A-21711-01-6Y	I - 4	31A-23163-00	C - 5	146-25115-00	J - 5
31A-21711-01-7Y	I - 4	509-23158-L0	C - 5	311-25149-00	H - 5
31A-21721-01-6Y	I - 4		D - 5	31E-25160-00-WG	H - 5
31A-21721-01-7Y	I - 4	26H-23168-00	C - 5	31A-25181-00	H - 5
48B-2173E-00	I - 4		D - 5	21A-25190-00	H - 5
48B-2173E-10	I - 4	1FW-23170-00	C - 5	31A-25327-00	J - 5
48B-2173F-10	I - 4		D - 5	31E-25338-20-WG	J - 5
48B-2173F-20	I - 4	5A8-23173-00	C - 5	4G0-25364-00	J - 5
4G0-21738-00	H - 7		D - 5	31A-25366-00	J - 5
4H7-21746-00	I - 4	27C-23181-50	C - 5	31A-25371-00	J - 5
4H7-2175R-00	I - 4		D - 5	58W-25377-00	J - 5
31A-21110-02-35	J - 4	31A-23181-30	D - 5	31A-25381-00	J - 5
1J7-22141-00	J - 4	1FW-23340-00	D - 5	29L-25398-00	H - 5
4H7-22141-00	J - 4	408-23366-10	C - 5		J - 5
1J7-22143-00	J - 4		D - 5	29L-25398-10	H - 5
4H7-22189-00	J - 4	1J7-23415-00	B - 5		J - 5
5G2-2219X-00	J - 4	26H-23418-01	B - 5	29L-25398-20	H - 5
3NG-22210-00	J - 4	29R-23435-01-98	C - 5		J - 5
3NG-22210-10	J - 4	31A-23469-02	B - 5	41Y-25810-52	L - 5
1FW-23102-01	C - 5	4K0-2411M-00	E - 5	51H-25810-01	I - 5
1FW-23103-01	C - 5	58L-24110-G0-X7	E - 5	51H-25810-11	I - 5
1FW-23110-00	C - 5	58L-24110-G0-X9	E - 5	31A-25819-00	L - 5
		25H-24180-00	F - 5	1FK-25827-00	L - 5
3KMA-23111-00	C - 5	4H7-24181-00	E - 5	1FK-25828-00	L - 5
		31A-24182-00	E - 5	29L-25831-00	I - 5
1W1-23114-L0	C - 5	4K0-24183-00	E - 5	29L-25831-10	I - 5

NUMMERNVERZEICHNIS

TEILE-NR.	REF. NR.	TEILE-NR.	REF. NR.	TEILE-NR.	REF. NR.
21A-25831-51	L - 5	5G2-27351-00	E - 6	31A-46172-01	L - 4
41Y-25836-00	L - 5	41Y-27410-00	D - 6	31A-46180-00	L - 4
341-25846-00	H - 5	31A-27412-01	D - 6	4H7-81610-10	J - 6
31A-25850-50	F - 6	22N-27413-00	D - 6	46X-81611-10	J - 6
36Y-25850-01	C - 6	41Y-27420-00	D - 6	4G0-81612-10	J - 6
2KF-25852-50	F - 6	31A-27422-01	D - 6	4H7-81615-10	J - 6
36Y-25852-01	C - 6	29L-27430-00	D - 6	4H7-81650-10	J - 6
36Y-25854-00	C - 6	22N-27433-00	D - 6	31A-81671-10	K - 6
360-25854-00	F - 6	29L-27440-00	D - 6	1NW-81673-11	K - 5
2GU-25855-00	F - 6	31A-27442-00	E - 6	4H7-81800-50	L - 6
4L0-25862-00	C - 6	31A-27443-00	E - 6	4H7-81810-01	L - 6
38Y-25867-00	C - 6	1FX-28100-00	I - 4	4H7-81811-00	L - 6
31A-25872-51	F - 6	483-28301-10	I - 6	4H7-81812-01	L - 6
4K0-25872-00	C - 6	48E-28301-20	I - 6	4BB-81815-00	L - 6
31A-25873-00	C - 6	42N-28310-00	H - 6	4H7-81819-00	L - 6
31A-25873-12	C - 6	42N-28317-00	H - 6	4H7-81821-01	L - 6
1FW-25835-00	C - 6	42N-28335-00	H - 6	4H7-81834-00	L - 6
31A-25894-01	F - 6	42N-28336-00	H - 6	4H7-81840-01	L - 6
31A-25895-00	F - 6	42N-28344-00	I - 6	4H7-81843-00	L - 6
26H-25910-00	L - 5	31A-28345-00	H - 6	4H7-81844-00	L - 6
29L-25910-00	I - 5	3JJ-28370-00	H - 6	4H7-81847-01	L - 6
1KT-25921-00	I - 5	3JJ-28370-00	H - 6	4H7-81850-00	L - 6
26H-25925-00	L - 5	42N-28378-00	H - 6	4H7-81872-00	L - 6
		42N-28387-00	H - 6	4AY-81940-00	C - 7
26H-26121-01	B - 6	42N-28393-00	I - 6	12R-81950-01	C - 7
29R-26122-01	B - 6	53U-28394-01	I - 6	4U8-81950-02	I - 7
35Y-26133-00	B - 6	42N-28370-00	H - 6	12R-81967-A1	G - 7
31A-26213-00	B - 6	53U-28370-00	I - 6	4H7-81980-M0	G - 7
31A-26218-00	B - 6	2HL-28380-00	H - 6	5G2-82103-00	H - 7
58L-26227-00	B - 6	4H7-28393-10	H - 6	417-82110-08	H - 7
31A-26240-00	D - 6	48B-28393-20	H - 6	12R-82115-00	H - 7
31A-26241-00	B - 6	31A-46191-00	K - 4	5G2-82116-00	H - 7
58L-26246-00	B - 6			31A-82119-00	H - 7
36Y-26290-G0	E - 6	1J7-46117-Y0-25	K - 4	133-82131-00	I - 4
36Y-26290-T0	B - 5	1J7-46117-Y0-30	K - 4	26H-82131-00	H - 7
31A-26311-00	B - 6	1J7-46117-Y0-40	K - 4	1A0-82151-00	I - 7
31A-26335-01	B - 6	1J7-46117-Y0-50	K - 4	2H7-82151-00	I - 7
31A-26372-00	B - 6	22U-46118-00-12	K - 4	1A0-82161-00	I - 7
5H0-26393-00	B - 6	22U-46118-00-14	K - 4	58L-82305-10	H - 7
341-26397-01	I - 7	22U-46118-00-16	L - 4	4H7-82310-61	H - 7
31A-27111-00-R4	D - 6	22U-46118-00-18	L - 4	4H7-82320-61	H - 7
278-27114-A0	C - 5	22U-46118-00-20	L - 4	1J7-22370-00	H - 7
41Y-27211-00	F - 6	258-27114-00	K - 4	258-27114-00	H - 7
31A-27212-00	F - 6	4H7-46121-00	K - 4	41Y-82501-81	H - 7
31A-27222-00	F - 6	4H7-46121-00	K - 4	1E9-82530-02	H - 7
31E-27311-00-R4	D - 6	4H7-46152-00	K - 4	49A-82531-00	F - 7
3Y3-27315-00	D - 6	4H7-46153-00	K - 4	2H7-82540-00	H - 7

NUMMERNVERZEICHNIS

NUMMERNVERZEICHNIS

TEILE-NR.	REF. NR.	TEILE-NR.	REF. NR.	TEILE-NR.	REF. NR.	TEILE-NR.	REF. NR.	TEILE-NR.	REF. NR.	TEILE-NR.	REF. NR.
36Y-W0041-00	C-6	58L-11636-00	D-2	4H7-12241-00	G-2	31A-14437-00	K-2	31A-15383-00	E-3	4H7-16398-00	J-3
31A-W0042-50	F-6	58L-11638-00	D-2	4H7-12251-00	G-2	31A-14451-00	K-2	5G2-16409-00	G-3	4BB-17121-00	L-3
26H-W0045-11	I-5	31A-11650-00	D-2	4H7-12252-00	G-2	31A-14453-00	K-2	4H7-15412-01	H-3	4H7-17141-00	L-3
1FK-W0046-01	L-5	12R-11654-00	D-2	5G2-13300-00	H-2	51Y-14462-00	K-2	4H7-15415-00	G-3	4H7-17151-00	L-3
31A-W0047-00	I-5	31A-11656-00	D-2	4H7-13327-00	H-2	812-14594-00	L-2	22N-15416-01	G-3	4H7-17211-01	L-3
	L-5	31A-11656-10	D-2	4H7-13328-00	H-2	58L-14611-00	C-3	5G2-15417-00	H-3	4BB-17221-00	L-3
1J3-W0048-00	I-5	31A-11656-20	D-2	4H7-13337-00	J-2	31A-14612-00	C-3	4H7-15421-02	H-3	4BB-17231-00	L-3
	L-5	31A-11656-30	D-2	1L9-13340-01	J-2	4BR-14613-00	C-3	22N-15426-01	G-3	4H7-17241-00	L-3
31A-W0057-00	I-5	31A-12111-00	E-2	4H7-13354-00	H-2	58L-14615-00	C-3	31A-15431-01	G-3	16G-17251-03	L-3
	L-5	4H7-12113-00	E-2	5G2-13355-00	H-2	58L-14621-00	C-3	4H7-15441-01	F-3	4H7-17401-00	L-3
31A-W1751-01	C-4	4H7-12114-00	E-2	4BB-13414-00	J-2	58L-14631-00	C-3	22N-15445-00	G-3	4H7-17402-01	L-3
2H9-W1812-00	E-4	4H7-12116-00	E-2	31A-13417-00	J-2	4K0-14638-00	C-3	4H7-15449-00	H-3	278-17474-01	L-3
31A-W2472-00	G-5	2F3-12117-00	E-2	1L9-13441-11	J-2	58L-14641-00	C-3	4BB-15451-00	G-3	4H7-17524-00	C-4
53U-Y2835-70-4Y	H-6	1J7-12118-00	E-2	4H7-13447-00	J-2	32F-14711-00	C-3	4BB-15455-00	G-3	31A-17528-00	C-4
53U-Y2835-90-5Y	H-6	1J7-12119-01	E-2	4H7-13454-00	F-3	1L9-14714-01	C-3	4BB-15458-00	G-3	31A-17527-00	C-4
31A-11101-01	B-2	31A-12121-00	E-2	3VD-13455-00	J-2	3XW-14714-00	C-3	4BB-15457-00	G-3	3H5-17529-00	C-4
2GH-1111G-00	B-2	31A-12123-00-E0	F-2		L-4	32F-14721-00	C-3	4BB-15461-00	H-3	4H7-17531-00-15	C-4
4H7-11133-10	B-2	4H7-12153-01-J0	F-2	5N1-13461-00	I-2	36Y-14747-00	C-3	4BB-15467-00	G-3	4H7-17531-00-20	C-4
4H7-11161-00	B-2	1J7-12169-A1	E-2	31A-13464-01	I-2	4K0-14791-00	C-3	4H7-15486-00	H-3	4H7-17531-00-30	C-4
434-11161-00	B-2	1J7-12169-E1	E-2	31A-13465-01	I-2	36Y-1490J-00	L-2	4H7-15511-01	L-6	4H7-17531-00-40	C-4
5G2-11166-00	G-3	1J7-12169-F1	E-2	31A-13470-01	I-2	31A-1490K-00	B-3	4H7-15512-00	I-3	1J7-17537-Y0-15	K-4
58L-11181-00	B-2	1J7-12169-G1	E-2	2H9-13493-00	I-2	58L-1490L-00	B-3	4H7-15517-00	I-3	1J7-17537-Y0-30	K-4
42N-11191-00	B-2	1J7-12169-H1	E-2	4BB-13556-00	K-2	31A-1490M-00	B-3	4H7-15519-00	I-3	1J7-17537-Y0-40	K-4
21A-11193-00	B-2	1J7-12169-J1	E-2	16G-13569-00	K-2	58L-14901-10	L-2	4H7-15521-00	I-3	1J7-17537-Y0-50	K-4
214-11198-01	J-2	1J7-12169-K1	E-2	31A-13586-00	K-2	58L-14902-10	L-2	4H7-15522-00	I-3	4H7-17537-Y0-60	C-4
	L-4	1J7-12169-L1	E-2	31A-13596-00	K-2	58L-14903-10	L-2	4H7-15524-00	I-3	4H7-17537-Y0-70	C-4
58L-11310-00	C-2	1J7-12169-M1	E-2	58L-1410A-00	L-2	58L-14904-10	L-2	2H7-15531-00	D-4	4H7-17537-Y0-80	C-4
4BB-11351-00	C-2	1J7-12169-N1	E-2	31A-14103-00	B-3	58L-14904-10	L-2		I-3	4H7-17565-00	C-4
4H7-11363-00	E-3	1J7-12169-R1	F-2	12R-14105-00	L-2	3G1-14933-00	L-2	31A-15580-00	I-3	4L6-17582-00	L-3
31A-11411-00	D-2	1J7-12169-T1	F-2	25G-14107-23	L-2	4BB-14940-00	L-2	341-15583-05	I-3	31A-17583-00	L-3
4H7-11416-01	D-2	1J7-12169-U1	F-2	4U9-14122-00	B-3	3CW-14941-90	L-2	117-15644-00	D-4	4H7-17590-00	L-4
4H7-11416-11	D-2	1J7-12169-V1	F-2	49A-14139-00	B-3	12R-14981-00	L-2	58L-16150-00	J-3	4K0-18101-01	E-4
4H7-11416-21	D-2	1J7-12169-W1	F-2	4G0-14142-40	I-2	3H6-14995-00	L-2	2K7-16154-00	K-3	4Y-18111-00	E-4
4H7-11416-31	D-2	1J7-12169-01	E-2	2H0-14148-00	L-2	1J7-13988-00	B-3	4H7-16154-00	J-3	152-18113-01	E-4
4H7-11418-41	D-2	1J7-12169-11	E-2	214-14147-00	L-2	31A-14968-00	B-3	4H7-16155-01	I-3	4K1-18115-00	E-4
5G2-11418-00	D-2	1J7-12169-21	E-2	36Y-14147-00	B-3	31A-15100-02	E-3	4H7-16181-00	K-3	4KL-18120-01	E-4
5G2-11418-10	D-2	1J7-12169-31	E-2	822-14147-00	R-3	4H7-15138-00	E-3	31A-16321-00	J-3	4H7-18140-00	E-4
5G2-11418-20	D-2	1J7-12169-41	E-2	137-14153-00	L-2	22N-15144-00	G-3	4H7-16321-00	J-3	248-18154-00	E-4
5G2-11418-30	D-2	1J7-12169-51	E-2	537-14186-00	L-2	4H7-15163-01	E-3	158-18324-00	J-3	16G-18185-00	D-4
5G2-11418-40	D-2	1J7-12169-61	E-2	2L1-14191-00	L-2	18G-15164-00	F-3	31A-16325-00	J-3	4K0-18197-00	E-4
4H7-11456-00	I-3	1J7-12169-71	E-2	3GM-14197-00	B-3	4H7-15167-10	E-3	4H7-16340-00	J-3	4H7-18511-01	D-4
4H7-11474-01	I-3	1J7-12169-81	E-2	62C-1423A-20	L-2	4H7-15189-00	F-3	58L-16361-00	J-3	4H7-18612-01	D-4
58L-11610-00	D-2	1J7-12169-91	E-2	3G2-14231-32	B-3	4H7-15345-00	G-3	3L0-1637A-00	J-3	4H7-18513-01	D-4
58L-11610-20	D-2	31A-12171-00	G-2	17A-14251-00	B-3	2H7-15361-00	H-3	58L-16371-01	J-3	4H7-18531-00	D-4
58L-11610-40	D-2	4G0-12179-01	G-2	31A-14401-00	K-2	2H7-15363-00	H-3	4H7-16382-01	J-3	16G-18540-00	D-4
58L-11631-00-E0	D-2	31A-12181-00	G-2	31A-14412-00	K-2	4H7-15365-00	F-3	5G2-16383-00	J-3	424-21110-10-23	F-4
58L-11633-00	D-2	12R-12210-00	G-2	31A-14419-00	K-2	31A-15381-00	F-3	1J7-16384-00	J-3	31A-21147-00	F-4
		3YX-12213-00	G-2	31A-14435-00	K-2			1J7-16385-00	J-3	31A-21167-00	G-5